RED KİT

41

BELALI KERVAN

Milliyet 'in
okurlarına
armağanıdır.

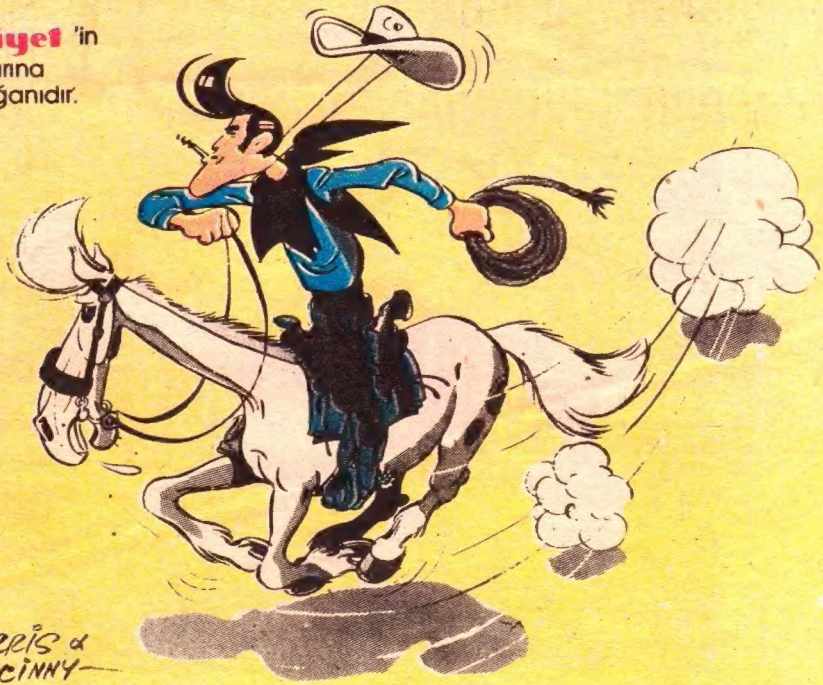

MORRİS & GOSCİNNY

BELALI KERVAN

BİRLEŞİK DEVLETLERİN DOĞUSUNDA YAŞAYAN HALKI, DAYANILMAZ BİR GÜÇ, BATIDA YENİ BULUNAN TOPRAKLARA ÇEKERKEN, ŞİMDİ DE DAHA YEŞİL SANDIKLARI ÇAYIRLARA KAVUŞMA ÖZLEMİ İÇİNDE, UZUN VE TEHLİKELİ BİR YOLCULUĞU GÖZE ALMAKTAN ÇEKİNMİYORDU. HENÜZ VAHŞİ SAYILABİLECEK YERLERDEN GEÇECEKLERİNİ BİLEN BU İNSANLAR BİR ARAYA GELİP KERVANLAR OLUŞTURARAK YOLA ÇIKARLARDI.

BÖYLE KERVANLARDAN BİRİNİN TAHTALIKÖY'E GELMESİ HERKESİ HEYECANA BOĞMUŞTU.

KERVAN GELİYOR!

YAŞASIN ÖNCÜLER!

YANİ HEMEN HEMEN HERKES!

KERVAN DUUR!

EĞER BİN DOLAR VERMEZSENİZ BUNDAN SONRA SİZE KILAVUZLUK ETMEM BAY BOSTON!

SEN BİR HIRSIZSIN FRANK! SANA BİZİ KALİFORNİYA'YA KADAR GÖTÜRMEN İÇİN PARA ÖDEDİK.

HOTEL

MEĞER NE SAHTEKÂR VE ÇIKARCI BİR ADAMMIŞSIN!

BUNLAR SON SÖZLERİNDİ BOSTON!

?

PAN!

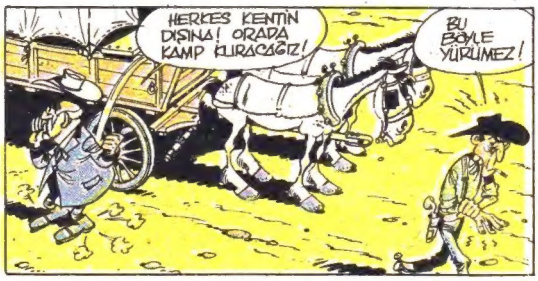
HERKES KENTİN DIŞINA! ORADA KAMP KURACAĞIZ!
BU BÖYLE YÜRÜMEZ!

YARDIMINIZ İÇİN TEŞEKKÜRLER, YABANCI! HAYATIMI KURTARDINIZ.
ÖNEMLİ DEĞİL. UYURKEN, SİLAHSIZ KİŞİLERE ATEŞ EDİP BENİ UYANDIRAN ADAMLARDAN NEFRET EDERİM.

GENE GÖRÜŞÜRÜZ UMARIM.
ADIM BOSTON BU KERVANIN ŞEFİYİM.

NE İÇECEKSİN?
HER ZAMANKİ GİBİ SOĞUK LİMONATA, SAM!

İÇKİ İÇMEZ MİSİNİZ?
ÇOK SEYREK!

FRANK'IN BİR DÜZENBAZ OLDUĞUNU ANLADIĞIM ZAMAN...
AL BAKALIM REDKİT!

REDKİT Mİ? YANİ ŞU ÜNLÜ REDKİT Mİ?

SİZİ ŞİZE ALALI GÖNDERDİ, BAY REDKİT. N'OLUR FRANK'İN YERİNE KERVANIN BAŞINA SİZ GEÇİN. İYİ PARA VERİRİZ.
ŞU ANDA LİMONATADAN VE ATIMIN TIMARINDAN BAŞKA ÖDEYECEĞİM BORCUM YOK. AYRICA KALIRSAM YA DA GİTMEK İSTEMİYORUM.

BARI BU AKŞAM KAMPA GELİN. BENİ FRANK DENEN O BELÂLININ ELİNDEN KURTARMANIZI KUTLAYALIM.
OLUR, AMA LÜTFEN FAZLA ZAHMETE GİRMEYİN.

HİÇ ENDİŞE ETMEYİN. ELİMİZDEN GELENİ YAPARIZ.

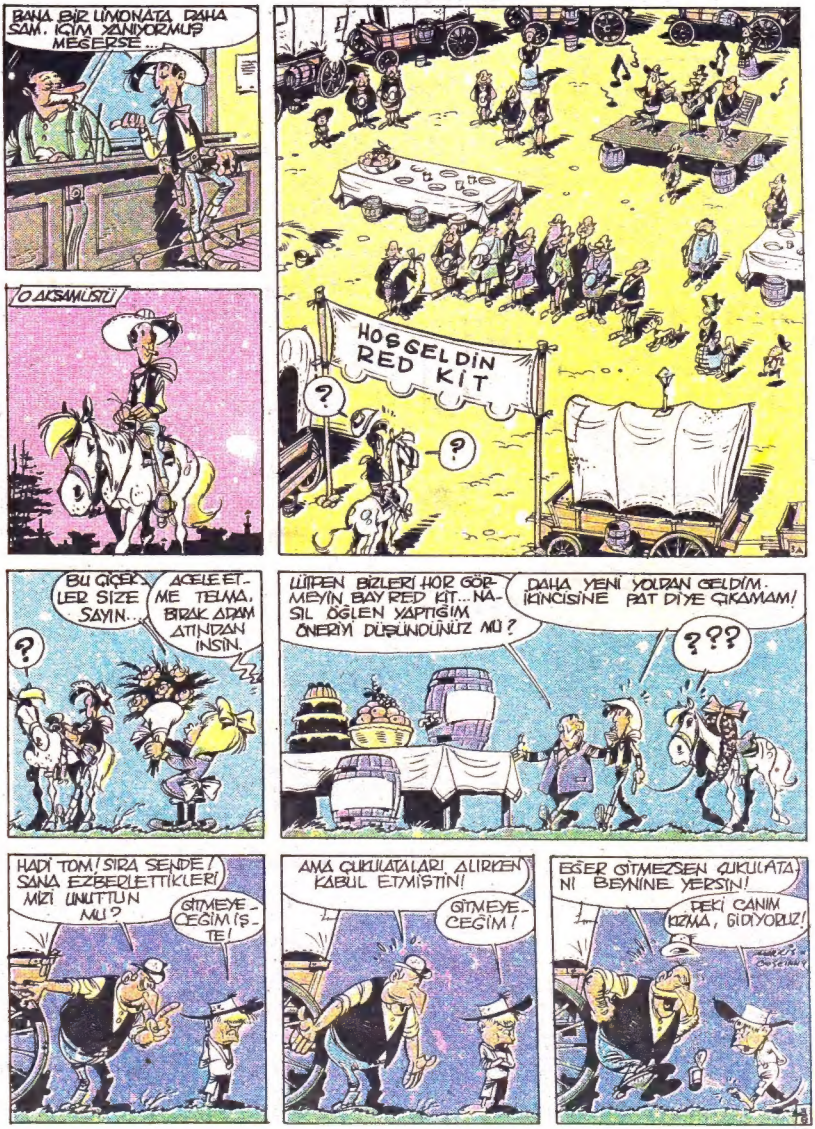
BANA BİR LİMONATA DAHA SAM. İÇİM YANIYORMUŞ MEĞERSE...
O AKSAMLISIN!
HOŞGELDİN RED KİT
?
?
BU ÇİÇEKLER SİZE SAYIN..
ACELE ETME TELMA, BIRAK ADAM ATINDAN İNSİN.
?
LÜTFEN BİZLERİ HOR GÖRMEYİN BAY RED KİT... NASIL ÖĞLEN YAPTIĞIM ÖNERİYİ DÜŞÜNDÜNÜZ MÜ?
DAHA YENİ YOLDAN GELDİM. İKİNCİSİNE PAT DİYE ÇIKAMAM!
???
HADİ TOM! SIRA SENDE! SANA EZBERLETTİKLERİMİZİ UNUTTUN MU?
GİTMEYECEĞİM İŞTE!
AMA ÇUKULATALARI ALIRKEN KABUL ETMİŞTİN!
GİTMEYECEĞİM!
EĞER GİTMEZSEN ÇUKULATALARI BEYNİNE YERSİN!
PEKİ CANIM KIZMA, GİDİYORUZ!

NE İSTİYOR BAKALIM BU KÜÇÜK BİZDEN?
?
SAYIN BAY RED KİT. N'OLUR BİZİ KALİFORNİYA'YA GÖTÜRÜN. DOĞUDA HİÇ BİR DİKİLİ AĞACI OLMAYAN AİLEMİN TEK UMUDU ORASI...
AÇIYIN BİZE! ANNEME, BABAMA AÇIYIN LÜTFEN!
ÇOK ŞAŞIRDIM. NE DİYECEĞİMİ BİLEMİYORUM!
BİZİ BIRAKMAYIN N'OLUR!.. YALVARIYORUM!
ŞEY..!
BURADA ŞEFİLLERİ OYNUYORUZ. BİZE SİZİN GİBİ BİR KLAVUZ GEREK.
YETER ARTIK, TAMAM!
4A
EZBERİMİ SONUNA KADAR SÖYLEYECEĞİM! YOKSA ÖBÜR ÇUKULATAYI VERMEZSİNİZ.
EĞER YARDIM ETMEZSEN AKBABALARA YEM OLURUZ.
ŞUNUN ÇUKULATASINI VERİN. ROLLİNİ İYİ EZBERLEMİŞ. MADEM BU KADAR İSTİYORSUNUZ
YİPPİ! HURRA!
KLAVUZSUZ ORAYA DÜNYADA VARAMAZDIK. NEREDEYSE YOLU YARILADIK. AMA ASIL TEHLİKE BUNDAN SONRA BAŞLIYOR.
TEHLİKELİ AMA SİZ DE ÇOK CESURSUNUZ
ÇUKULATAMI VERİİN!
AZ SONRA...
ÇUKULATAYI BULAMIYORUM! KURTARIN BENİ! ÇUKULATAYI ALMADAN SUSMAYACAK BU ÇOCUK!
BİZİ TEK BAŞIMIZA VAHŞİ BÖCEKLERDE BIRAKAMAZSINIZ!
4B

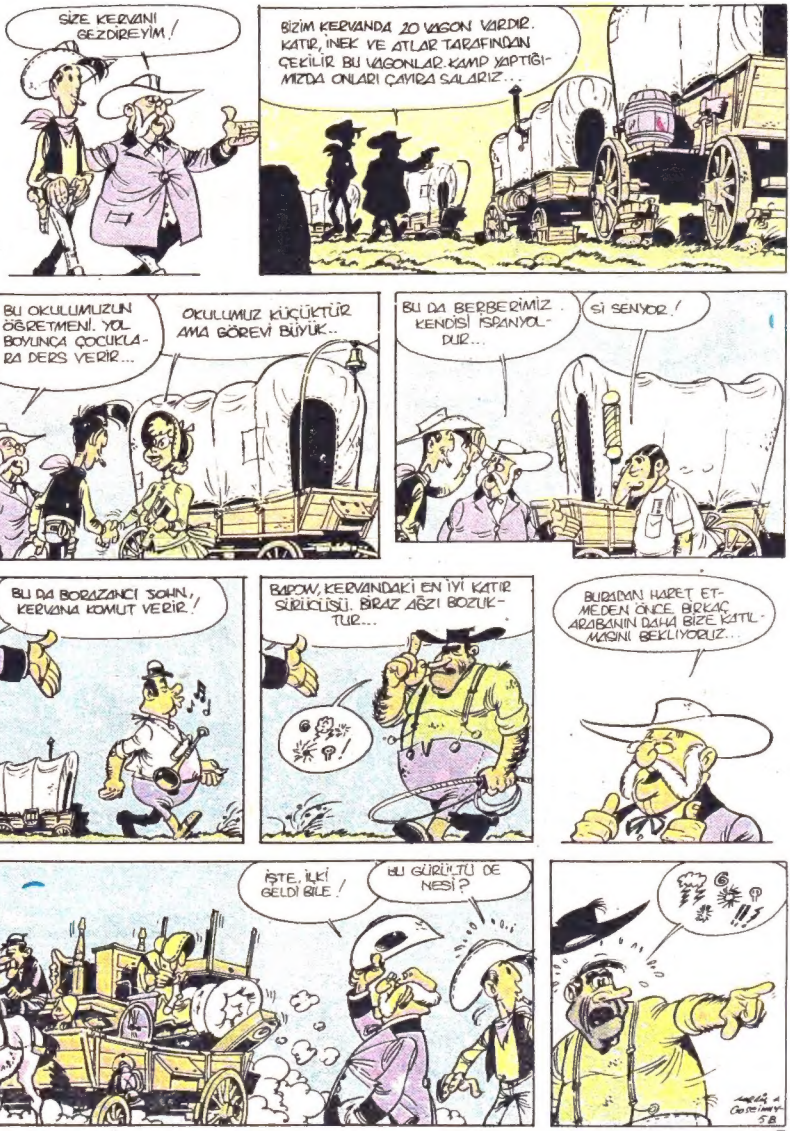
SİZE KERVANI GEZDİREYİM!
BİZİM KERVANDA 20 VAGON VARDIR. KATIR, İNEK VE ATLAR TARAFINDAN ÇEKİLİR BU VAGONLAR KAMP YAPTIĞIMIZDA ONLARI ÇAYIRA SALARIZ...
BU OKULUMUZUN ÖĞRETMENİ. YOL BOYUNCA ÇOCUKLARA DERS VERİR...
OKULUMUZ KÜÇÜKTÜR AMA GÖREVİ BÜYÜK..
BU DA BERBERİMİZ. KENDİSİ İSPANYOLDUR...
Sİ SEÑYOR!
BU DA BORAZANCI SOHN, KERVANA KOMUT VERİR!
BABOW, KERVANDAKİ EN İYİ KATIR SÜRÜCÜSÜ. BİRAZ AĞZI BOZUKTUR...
?!
BURADAN HAREKET ETMEDEN ÖNCE BİRKAÇ ARABANIN DAHA BİZE KATILMASINI BEKLİYORUZ...
İŞTE, İLKİ GELDİ BİLE!
BU GÜRÜLTÜ DE NESİ?
!!?

NE GÜRÜLTÜSÜ MÜ?
BİZE DOĞRU GELİYOR!
HALDIR
PALDIR
PAALDIR KÜLDÜR
DİKKAT!
!!!
ADIM MARTİN. BULUŞ YAPARIM. BU YELKENLİ ARABA DA BENİM BULUŞUM ANCAK HENÜZ TAM GELİŞTİREMEDİM..
SİZİN KERVANA KATILIP BULUŞLARIMI GELİŞTİRMEK İSTİYORUM KİMBİLİR BELKİ DE BİR GÜN BUNLARLA ÜLKENİN ÇEHRESİ DEĞİŞİR.
BANA. ÖNCE SAHİBİNİN ÇEHRESİNİ DEĞİŞTİRECEKLER GİBİ GELİYOR.
BAROW, BAY MARTİN'E ARABASINI TOPARLAMASI İÇİN YARDIM EDERMİSİN?
!?
KASABADAN GEREKLİ ŞEYLERİ ALDIK. YARIN ŞAFAKLA YOLA ÇIKABİLİR MİYİZ?
OLUR.

* BU KONUTLA SÜRÜCÜLER ÇAYIRA SALDIKLARI HAYVANLARI PEŞİNDEN KOŞMAYA BAŞLARLAR.

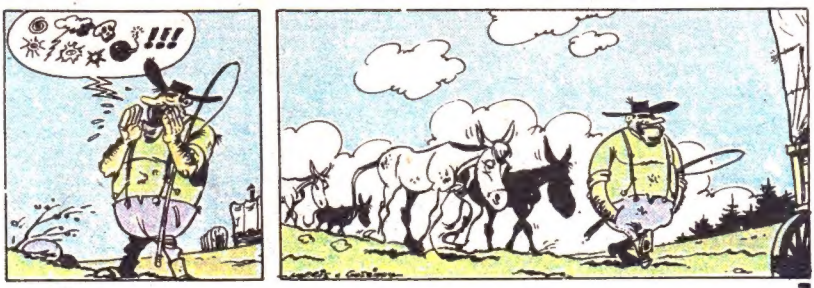

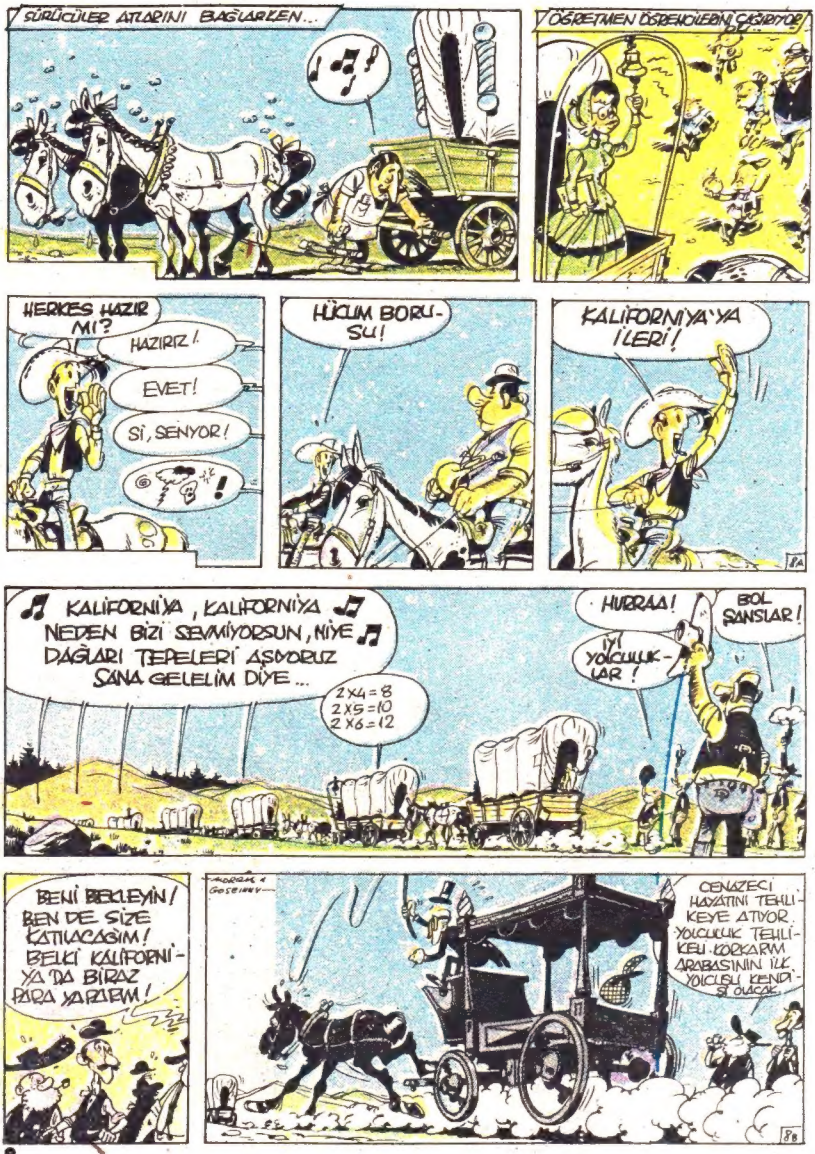
SÜRÜCÜLER ATLARINI BAĞLARKEN...
ÖĞRETMEN ÖĞRENCİLERİNİ ÇAĞIRIYOR
HERKES HAZIR MI?
HAZIRIZ!
EVET!
SÍ, SEÑYOR!
HÜCUM BORUSU!
KALİFORNİYA'YA İLERİ!
KALİFORNİYA, KALİFORNİYA NEDEN BİZİ SEVMİYORSUN, NİYE DAĞLARI TEPELERİ AŞIYORUZ SANA GELELİM DİYE...
2X4=8
2X5=10
2X6=12
HURRAA!
İYİ YOLCULUKLAR!
BOL ŞANSLAR!
BENİ BEKLEYİN! BEN DE SİZE KATILACAĞIM! BELKİ KALİFORNİYA'DA BİRAZ PARA YAPARIM!
MORRIS & GOSCINNY
CENAZECİ HAYATINI TEHLİKEYE ATIYOR. YOLCULUK TEHLİKELİ. KORKARIM ARABASININ İLK YOLCUSU KENDİSİ OLACAK.

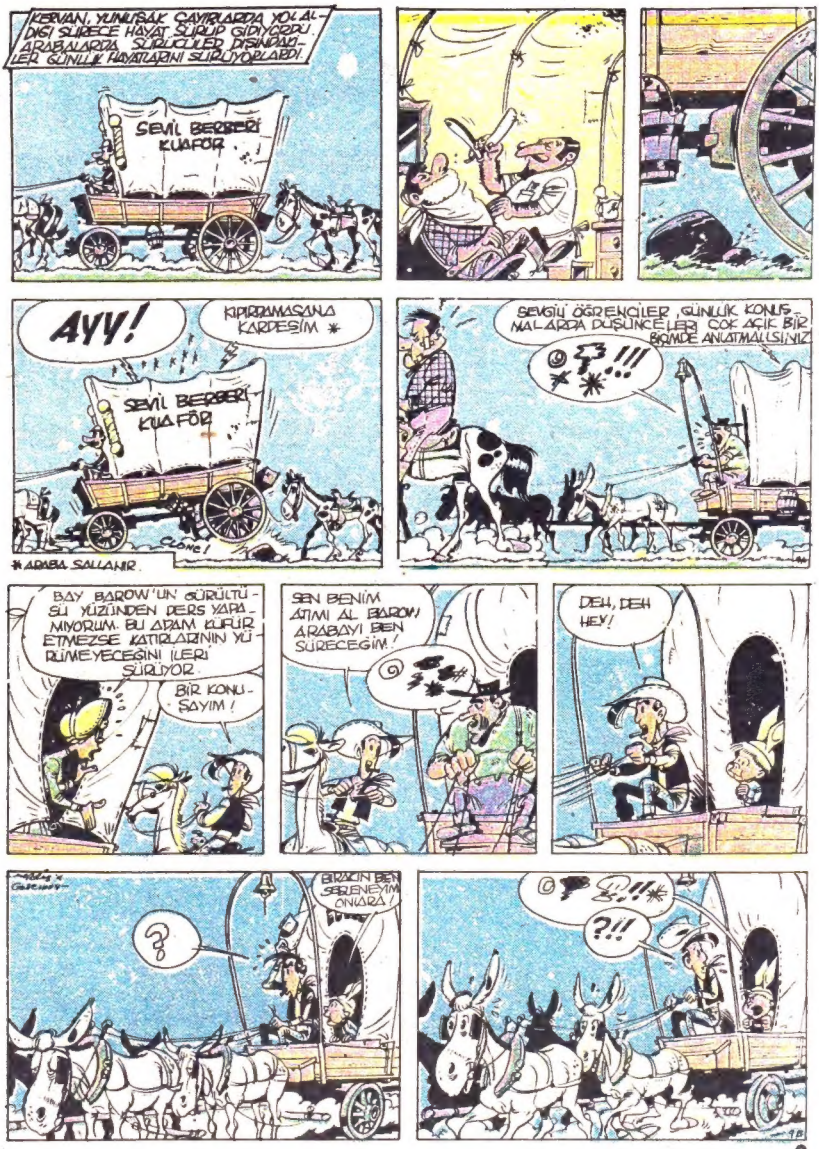
KERVAN, YUMUŞAK ÇAYIRLARDA YOL ALDIĞI SÜRECE HAYAT SÜRÜP GİDİYORDU. ARABALARDA SÜRÜCÜLER DIŞINDAKİLER GÜNLÜK HAYATLARINI SÜRÜYORLARDI.
SEVİL BERBERİ KUAFÖR
AYY!
KIPIRDAMASANA KARDEŞİM *
SEVİL BERBERİ KUAFÖR
CLONC!
* ARABA SALLANIR.
SEVGİLİ ÖĞRENCİLER, GÜNLÜK KONUŞMALARDA DÜŞÜNCELERİ ÇOK AÇIK BİR BİÇİMDE ANLATMALISINIZ
BAY BAROW'UN GÜRÜLTÜSÜ YÜZÜNDEN DERS YAPAMIYORUM. BU ADAM KÜFÜR ETMEZSE KATIRLARININ YÜRÜMEYECEĞİNİ İLERİ SÜRÜYOR.
BİR KONUŞAYIM!
SEN BENİM ATIMI AL BAROW ARABAYI BEN SÜRECEĞİM!
DEH, DEH HEY!
BIRAKIN BEN SEÇLENEYİM ONLARA!
?
?!!

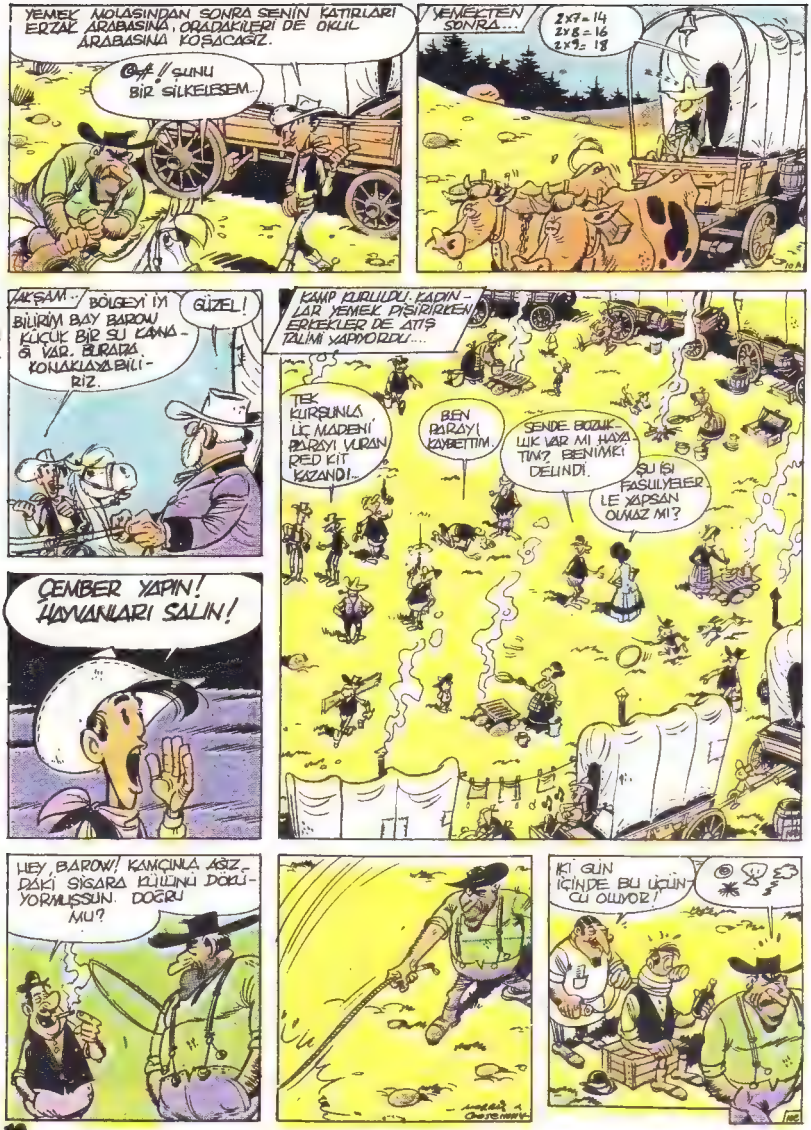
YEMEK MOLASINDAN SONRA SENİN KATIRLARI ERZAK ARABASINA, ORADAKİLERİ DE OKUL ARABASINA KOŞACAĞIZ.
Of! ŞUNU BİR SİLKELESEM..
YEMEKTEN SONRA...
2x7=14
2x8=16
2x9=18
AKŞAM.. BÖLGEYİ İYİ BİLİRİM BAY BAROW. KÜÇÜK BİR SU KANAĞI VAR. BURADA KONAKLAYABİLİRİZ.
GÜZEL!
KAMP KURULDU. KADINLAR YEMEK PİŞİRİRKEN ERKEKLER DE ATIŞ TALİMİ YAPIYORDU...
TEK KURŞUNLA LİÇ MADENİ PARAYI VURAN RED KİT KAZANDI..
BEN PARAYI KAYBETTİM.
SENDE BOZUKLUK VAR MI HAYATIM? BENİMKİ DELİNDİ.
ŞU İŞİ FASULYELER LE YAPSAN OLMAZ MI?
ÇEMBER YAPIN! HAYVANLARI SALIN!
HEY, BAROW! KAMÇINLA AĞZ.. DAKİ SİGARA KÜLÜNÜ DÖKÜYORMUSSUN. DOĞRU MU?
İKİ GÜN İÇİNDE BU ÜÇÜNCÜ OLUYOR!

SAKİN BİR GE-CEDEN SONRA...
KALK BORUSU-NU ÇAL!
TARİİzzz TARAAzz
HAYVANLARI YAKALAYIN!
SİZ KATIRLARI KOŞMAYACAK MISINIZ BAY MARTİN?
GEREK KALMADI BAY. REDKİT.
ARABAYA BU YAYI VE DİŞLİYİ MONTE ETTİM. KURUYORUM VE...
FRENİ BIRAKIYORUM
HOOOP!
İLK DENEMENİN BAŞARISIZ OLMASI YILDIRMAMALI.. YENİDEN BİR KEZ BİR KEZ DAHA DENEMELİ
REDKİT, ÇABUK GEL, ARABALARDAN BİRİNİN TEKERLEĞİ ÇIKTI.
SİZ ARABALARINIZA İYİ BAKIN DEDİM BAY PETERS.
ARABANIN BİR ŞEYİ YOKTU HER ŞEY KERVANDA SIRAYI ALMAK ÜZEREYKEN OLDU.
BU DİNGİL KESİLMİŞ!
KİM YAPMIŞ OLABİLİR?
Cossery

YEDİM SENİ YARAMAZ!
?
GENE SENİN BAŞININ ALTINDAN ÇIKTI BU DEĞİL MİYDİ?
PEKİ, PEKİ! KIZMAYIN! BAYAN PETERS'İN BÖREĞİNE ZAMK KOYAN BENDİM.
BÖREĞE ZAMK MI KOYDUN? DEMEK ONDAN ÖYLE İLK KEZ HOŞUMA GİTTİ.
DEMEK HOŞUNA GİTTİ?
NE ARIYORSUN CANIM? SANA YARDIM EDECEĞİM.
SENİNLE İŞİM BİRAZDAN...
HAH BULDUM..!
124
AMA BEKLERİM..
BEN SANA AĞIZ TADI NEYMİŞ GÖSTERİRİM.
BAY PETERS'İN ARABASININ DİNGİLİ Mİ? HİÇ AKLIMA GELMEMİŞTİ, BAY, RED KİT.
YAPMA CANIM!
DONK!
PETERS'İN ARABASININ ONARIMI İÇİN BİRKAÇ GÖNÜLLÜ İSTİYORUM... YOKSA GEÇ KALACAĞIZ...
SEN DE GİT, BAY PETERS'E YARDIM ET.
EŞİNİZLE KONUŞURKEN İNCE, NAZİK VE KİBAR OLMANIZI ÖNERİRİM, SENYOR...
126

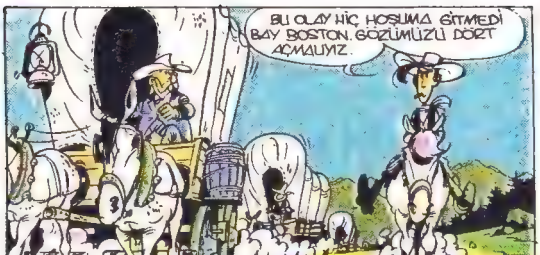
BU OLAY HİÇ HOŞUMA GİTMEDİ BAY BOSTON. GÖZÜMÜZÜ DÖRT AÇMALIYIZ.

GERİDE İŞLER NASIL GİDİYOR?
YALNIZ BARROW'UN KAFASI BOZUK. "GERİDE BÜTÜN TOZU BEN YUTUYORUM" DİYOR.

EĞER HAYVANLARIYLA KONUŞMAK İÇİN DAHA İYİ BİR USUL BULURSA ONU GENE OKUL ARABASINA VE BEBİLİRİZ.

AKŞAM..
BU GECE ÇOK DİKKATLİ OLUN. YAKINDA ÇÖLE GİRECEĞİZ. BU İŞİN ŞAKASI YOK.

HEY, BARROW / SENİNLE BİR ŞİŞE VİSKİSİNE BAHSE GİRERİM Kİ, KAMÇINLA BURNUNDAKİ SİGARAYI DÜŞÜREMEZSİN.

ŞAKADAN PEK HOŞLANMIYOR GALİBA.
YOK CANIM. ONUN KONUŞMA TARZI BÖYLE.
HEY, JONES, BEN BAHSE GİRERİM.

SÖYLENİP DURMA / KABAHAT SENDEYDİ, KIPIRDAMASAYDIN.

BU ARADA CENAZEDE KOMİK FIKRALAR VE GÜZEL ŞARKILARIYLA BÜYÜK BAŞARI KAZANMIŞTI..
MESLEĞİM, YAŞAMAKTAN ZEVK ALMAMI HİÇ BİR ZAMAN ENGELLEYEMEZ!
EĞER BU GECE DE BİR ŞEYLER OLURSA HAİN İÇİMİZDEN BİRİ DEMEKTİR.

HAYVANLARI TOPLAYIN!
BEREKET, GECE SAKİN GEÇTİ. BU SABAH GEÇİKME OLMAYACAK!
HER ŞEY HAZIR MI?
HAZIR!
HERKES HAZIR!
TAMAM SENYOR!
DEEH!
HEEEY!
!
HOO!
İYİ MİSİNİZ BAY BOSTON?
İYİYİM. BİRİSİ KAYIŞI KESMİŞ. OLSA OLSA USTURAYLA KESMİŞTİR. GİDİP BERBERİ SORGUYA ÇEKELİM!
AZ SONRA..
ŞAKA EDİYORSUNUZ HERHALDE. BENİ BÖYLE BİR ŞEYLE SUÇLAYAMAZSINIZ. BU BÖYLE YÜRÜMEZ! OLMAZ BÖYLE ŞEY!
HERHALDE. O YAPMIŞ OLAMAZ!
GİDİP BARON'U GÖRELİM ŞİMDİ DE. KENDİSİNİN EN SONDA, SİZİN DE EN BAŞTA OLMANIZA KIZMIŞ OLABİLİR.
BİRKAÇ DAKİKA SONRA
!!!
ÇOK AÇIK KONUŞTU.
AMA BEN PEK BİRŞEY ANLAMADIM.

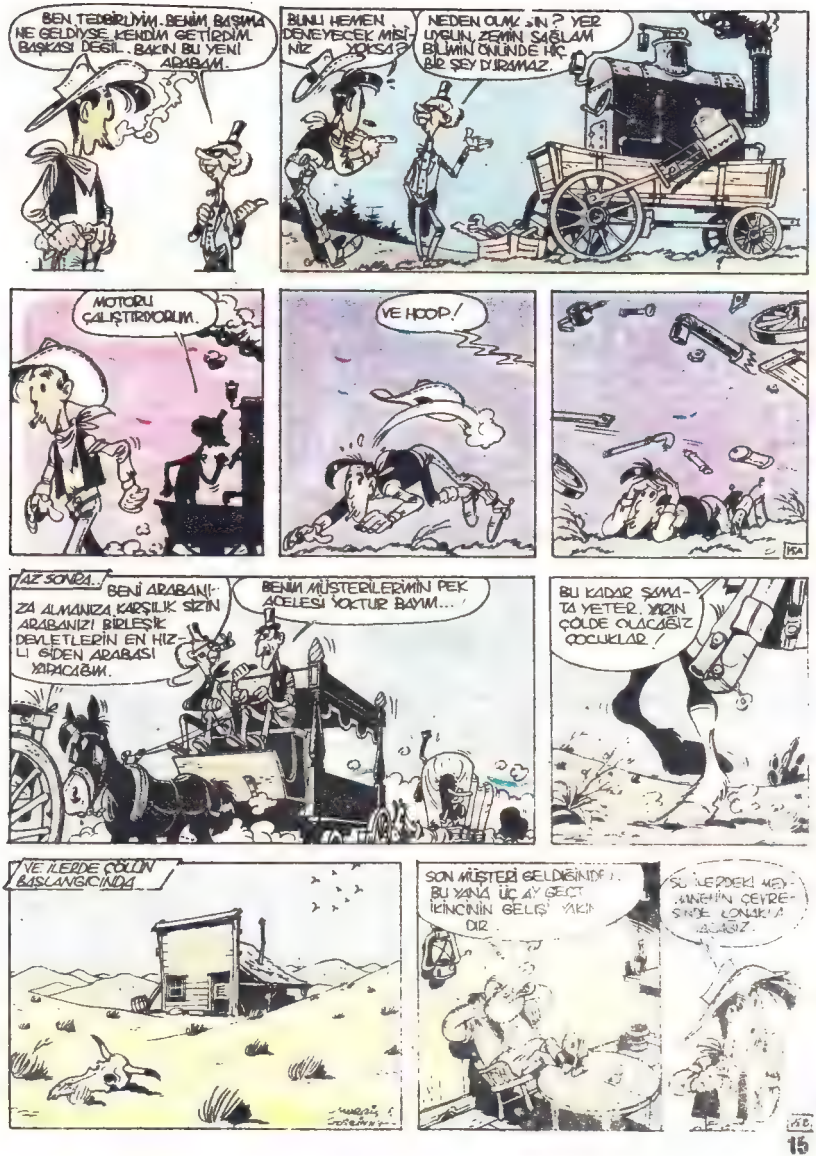
BEN TEDBİRLİYİM. BENİM BAŞIMA NE GELDİYSE KENDİM GETİRDİM. BAŞKASI DEĞİL. BAKIN BU YENİ ARABAM.
BUNU HEMEN DENEYECEK MİSİNİZ YOKSA?
NEDEN OLMASIN? YER UYGUN, ZEMİN SAĞLAM BİLİMİN ÖNÜNDE HİÇ BİR ŞEY DURAMAZ.
MOTORU ÇALIŞTIRIYORUM.
VE HOOP!
AZ SONRA..
BENİ ARABANIZA ALMANIZA KARŞILIK SİZİN ARABANIZI BİRLEŞİK DEVLETLERİN EN HIZLI GİDEN ARABASI YAPACAĞIM.
BENİM MÜŞTERİLERİMİN PEK ACELESİ YOKTUR BAYIM...
BU KADAR ŞAMATA YETER. YARIN ÇÖLDE OLACAĞIZ ÇOCUKLAR!
VE İLERDE ÇÖLÜN BAŞLANGICINDA
SON MÜŞTERİ GELDİĞİNDE BU YANA ÜÇ AY GEÇT İKİNCİNİN GELİŞİ YAKINDIR.
SU İLERDEKİ MEYMANENİN ÇEVRESİNDE KONAKLA YACAĞIZ.

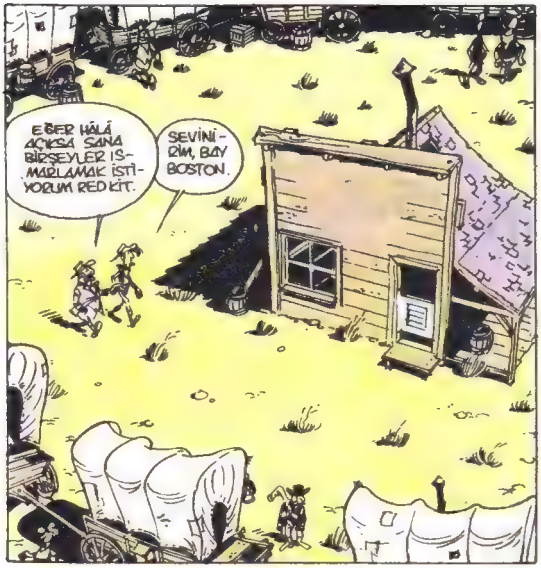
EĞER HÂLÂ AÇIKSA SANA BİRŞEYLER ISMARLAMAK İSTİYORUM REDKİT.
SEVİNİRİM, BAY BOSTON.

KİMSE YOK MU?
?

İKİ MÜŞTERİ. BİR SEFERDE İKİ MÜŞTERİ HA! BU KADAR KALABALIK BEKLEMİYORDUM DOĞRUSU.

BİR VİSKİ, BİR LİMONATA...
TAM ZAMANINDA GELDİNİZ. SERVİSİMİZ SAAT GİBİDİR.

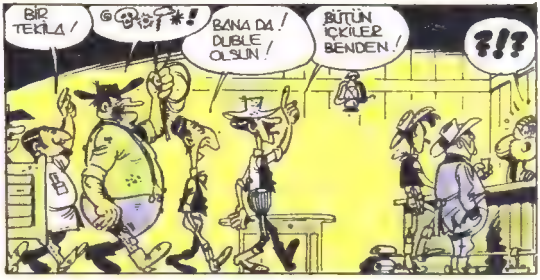
BİR TEKİLA!
@@@*!
BANA DA! DUBLE OLSUN!
BÜTÜN İÇKİLER BENDEN!
?!?

HERKESE YETECEK İÇKİNİZ VAR MI?
İÇECEK VAR DA... MAALESEF BARDAK YOK..

ŞİMDİ GİDİP YATALIM. YARIN ÇOK ZOR BİR GÜN OLACAK.

TAŞINMAM ŞART OLDU. DAHA SAKİN BİR YER BULMALIYIM. ZENGİN OLMAK İSTEMİYORUM. KAFAMI DİNLEYİM YETER

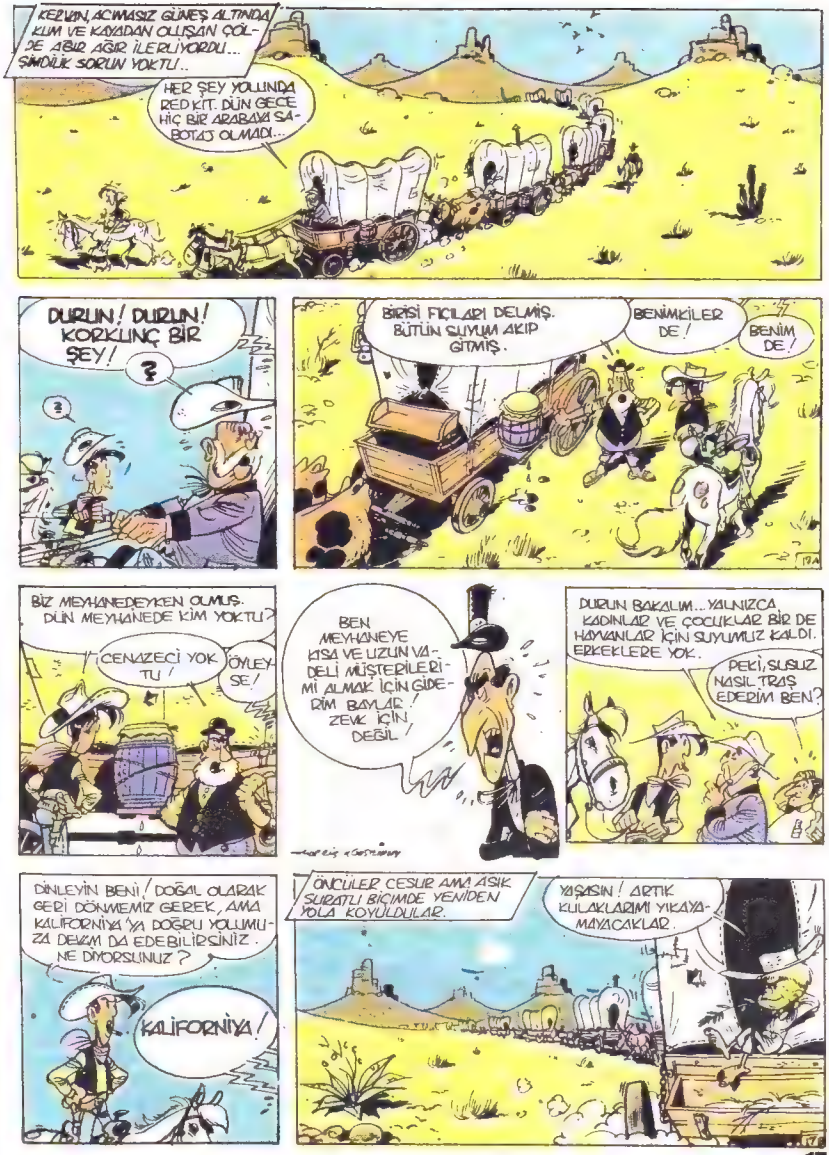
KERVAN, ACIMASIZ GÜNEŞ ALTINDA KUM VE KAYADAN OLUŞAN ÇÖLDE AĞIR AĞIR İLERLİYORDU... SİMDİLİK SORUN YOKTU..
HER ŞEY YOLUNDA REDKIT. DÜN GECE HİÇ BİR ARABAYA SABOTAJ OLMADI..
DURUN! DURUN! KORKUNÇ BİR ŞEY!
?
?
BİRİSİ FIÇILARI DELMİŞ. BÜTÜN SUYUMUZ AKIP GİTMİŞ.
BENİMKİLER DE!
BENİM DE!
BİZ MEYHANEDEYKEN OLMUŞ. DÜN MEYHANEDE KİM YOKTU?
CENAZECİ YOKTU!
ÖYLEYSE!
BEN MEYHANEYE KISA VE UZUN VADELİ MÜŞTERİLERİMİ ALMAK İÇİN GİDERİM BAYLAR. ZEVK İÇİN DEĞİL.
DURUN BAKALIM... YALNIZCA KADINLAR VE ÇOCUKLAR BİR DE HAYVANLAR İÇİN SUYUMUZ KALDI. ERKEKLERE YOK.
PEKİ, SUSUZ NASIL TRAŞ EDERİM BEN?
DİNLEYİN BENİ! DOĞAL OLARAK GERİ DÖNMEMİZ GEREK, AMA KALİFORNİYA'YA DOĞRU YOLUMUZA DEVAM DA EDEBİLİRSİNİZ. NE DİYORSUNUZ?
KALİFORNİYA!
ÖNCÜLER CESUR AMA ASIK SURATLI BİÇİMDE YENİDEN YOLA KOYULDULAR.
YAŞASIN! ARTIK KULAKLARIMI YIKAYAMAYACAKLAR.

ANCAK, SUSUZLUK KERVANIN YENİ-SINA AT BAŞI GİDİYORDU...
DUUR! HAYVANLARI ÇÖZMEYİN / BURADA BİRAZ DURACAĞIZ. HAYVANLARA BİRAZ SU VE YEM VERİN...
SUSUZLUĞA KARŞI EN İYİ YOL KÜÇÜK ÇAKILTAŞI EMMEKTİR..
BURADA ÇAKILTAŞI NE GEZER ./ HER YAN KUM VE KAYAYLA KAPLI /
HAKLISIN / DERE FALAN OLSAYDI, KURTULMUŞTUK. ÇÜNKÜ DERE YATAKLARINDA HEP ÇAKILTAŞI OLUR /
?
MEYHANE! MEYHANE VAR ORADA!
GARSON BİRA GETİR /GARSON!
BURAYA GEL BERBER
DEMEK SERAPMIŞ./ AMA ŞİŞELER! GÖRDÜĞÜMDEN EMİNİM / ÜHÜ, ÜHÜ,. ÜHÜ /
SAKİN OL, BERBER SAKİN OL /
YOLCULUK SÜRÜP GİDERKEN KERVANI ÇILGINLIK DALGASI SARMIŞTI/..
BUNLARI SAKİNLEŞTİRECEK BİR YOL-BULMALIYIM...
SU! SU!
SERAP!
!!

SU!
SIKTINIZ AMA!
BİR LİMONLU ÇAY!
BİRA!
HEPİNİZ BENİ DİNLEYİN!
NE OLURSA OLSUN YOLCULUĞA DEVAM ETMEYİ SİZ İSTEDİNİZ. PANİK İSTEMİYORUM! ŞİMDİ CESARETİNİZİ TOPLAYIP HEP BİR AĞZDAN ŞARKI SÖYLEYECEKSİNİZ
SUSUZLUĞU UNUTURSUNUZ
HER AKŞAM VOTKA RAKI VE ŞARAP İÇTİKÇE DELİRİR İNSAN, OLUR HEP HARAP!
ARTIK HAYVANLAR İÇİN DE HİÇ SU KALMADI!
HESAPLARIMA GÖRE BÜTÜN GECE YOL ALIRSAK, SABAHLEYİN, ÇÖLDEN ÇIKMIŞ OLACAĞIZ...
HAYVANLARA KALAN SON SUYU DAĞITIN. BU GECE DE YOLA DEVAM EDECEĞİZ..
BÖYLE BİR GÜN DAHA GİDERSEK KERVANDAKİ HERKESİ ARABAMA ALMAK ZORUNDA KALACAĞIM KORKARIM.
ZALİM GÜNEŞ DİNLENMEK İÇİN BATARKEN KERVAN YENİDEN YOLA KOYULDU...
CESARET DOSTUM, CESARET!
GECE SİYAH MÜREKKEP GİBİ HER YANI KAPLADI..
SAATLER GEÇTİ... HAYVANLAR UYUKLAYAN İNSANLARIN BULUNDUĞU ARABALARI ÇEKTİLER VE..
SONRA.
YAĞMUR YAĞIYOR!

BİR SOLUK GÜNEŞ, KARABULUTLARIN ARASINDA BİR GÖRÜNÜP BİR KAYBOLDU...
YİPPİ!
MÖÖÖ!
HURRA!
A-HİİİAHİİ!
ÇÖLDEN ÇIKTIK, RED KİT! SENİN SABRIN HEPİMİZİ KURTARDI!
HAP-ŞUU!
TAMAM! BAŞLADI, DİNMEZ ARTIK!
GENE IŞIŞTIM! BÖYLE HAVALARDA DA BİR TÜRLÜ NASIL GİYENECEĞİNİ BİLEMİYOR İNSAN!
EVET, MEVSİMLER ÇOK DEĞİŞTİ!
HEY, RED KİT! BU ŞŞŞ YAĞMUR YÜZÜNDEN ARABALARIN ÇOĞU ÇAMURA SAPLANDI!
BU MİLLETE YARANMAK NE, ZOR!
OKULU ÇAMURDAN ÇIKARIYORLAR DA SANKİ MARİFET YAPIYORLAR!
AY! BEN DE ÇAMURA BATTIM!
MERAK ETME DOSTUM. ŞİMDİ SENİ TÜM HIZIMLA KURTARACAĞIM!

BU BARUT FIÇISIYLA FÜZE PRENSİBİNİ KULLANACAĞIM ARABAM DA ŞIP DİYE ÇAMURDAN KURTULACAK!
SA-SALI MI?

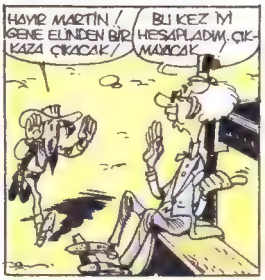
HAYIR MARTİN! GENE ELİNDEN BİR KAZA ÇIKACAK!
BU KEZ İYİ HESAPLADIM, ÇIKMAYACAK!

FİTİLİ ATEŞLE!
BENDEN GÜNAH GİTTİ!

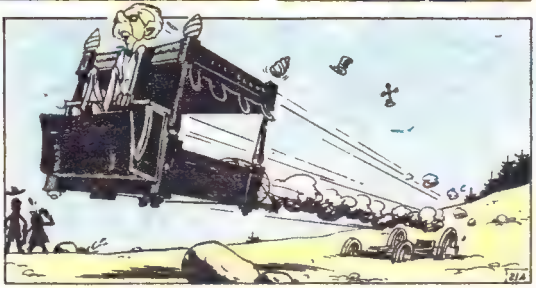

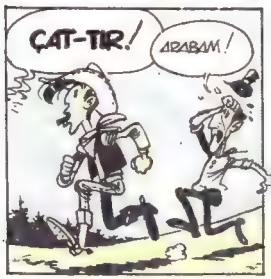
ÇAT-TIR!
ARABAM!

DEMEDİM Mİ BEN SİZE?
ARTIK MÜŞTERİLERİM BU ARABAYA BİNMEZ.
MERAK ETMEYİN, ŞİMDİ ONU YOLA KOYARIZ!

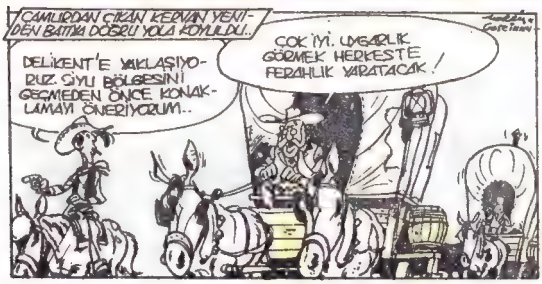
ÇAMURDAN ÇIKAN KERVAN YENİDEN BATMA DÖRDÜ YOLA KOYULDU..
DELİKENT'E YAKLAŞIYORUZ. SIYU BÖLGESİNİ GEÇMEDEN ÖNCE KONAKLAMAYI ÖNERİYORUM..
ÇOK İYİ. UYGARLIK GÖRMEK HERKESTE FERAHLIK YARATACAK!

DELİKENT
16 YAŞINDAN KÜÇÜKLER GİREMEZ.

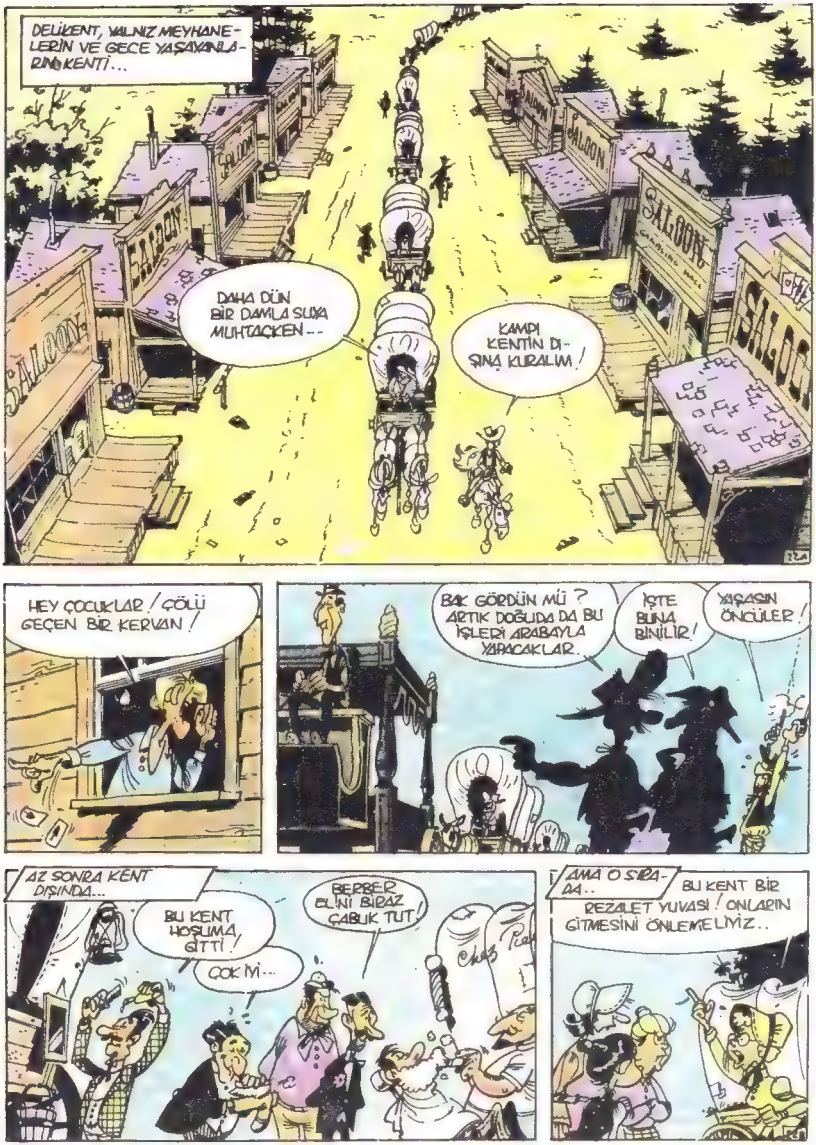
DELİKENT, YALNIZ MEYHANELERİN VE GECE YAŞAYANLARIN KENTİ...
SALOON
DAHA DÜN BİR DAMLA SUDA MUHTAÇKEN--
KAMPI KENTİN DIŞINA KURALIM!
HEY ÇOCUKLAR! ÇÖLÜ GEÇEN BİR KERVAN!
BAK GÖRDÜN MÜ? ARTIK DOĞUDA DA BU İŞLERİ ARABAYLA YAPACAKLAR.
İŞTE BUNA BİNİLİR!
YAŞASIN ÖNCÜLER!
AZ SONRA KENT DIŞINDA...
BU KENT HOŞUMA GİTTİ!
ÇOK Mİ...
BERBER ELİNİ BİRAZ ÇABUK TUT!
AMA O SIRADA..
BU KENT BİR REZALET YUVASI! ONLARIN GİTMESİNİ ÖNLEMELİYİZ..

KENT ÖNCÜLERİ KARŞILAMAK İÇİN ATEŞLİ HAZIRLIKLARA GİRİŞTİ...
KUMARBAZLAR KARTLARI İŞARETLEMEYİ UNUTMADILAR...
KİMSE İŞİNİ ŞANSA BIRAKMAK İSTEMİYORDU...
3'LÜ ÇIKAR! ŞİMDİ 12'YE KOY!
DELİKENT'E HOŞ GELDİNİZ
SALOON
HEY ÇOCUKLAR! KADINLAR GELİYOR! ERKEKLER DEĞİL!
KADINLAR MI?
BEN TAHMİN ETMİŞTİM ZATEN!
İLERİ! BU REZİL YERLERİ YIKALIM!

BU ARADA KAMPTA...
EH, ÇOCUKLAR ARTIK GİDEBİLİRİZ!
RED KİT RED KİT!
?
ERZAK ARABASINDAN DİNAMİTLERİ ÇALMIŞLAR!
BRUUMMM... WHAMMM... BLAAMM...
KENTTEN PATLAMA SESLERİ GELİYOR!
GEÇ KALDINIZ BAYLAR! HAVAİ FİŞEK GÖSTERİSİ BİTTİ!
!
!
!
!
ELVEDA DELİKENT!
KADINLARLA TARTIŞILMAZ!
GÜZELE HER ŞEY YAKIŞIR!
HANIMLARLA OYNASANIZA BEYLER!
BU HANIMLAR BANA GERÇEĞİ ÖĞRETTİLER. HEMEN BİR ÇAY SALONU, BİR OKUL, BİR DE KİLİSE KURACAĞIM BURADA...
KERVANIN GEÇTİĞİ YERLERDE KADIN ELİNİN DEĞDİĞİ NASIL DA BELLİ OLUYORDU. DELİKENT'İN YERİNDE YENİ BİR KENT YÜKSELİRKEN, ÖNCÜLER YENİDEN YOLA KOYULDULAR
HAYVANLARI YAKALAYIN!

* BUGÜN DELİKENT 986 000 NUFUSLU BİR ÜNİVERSİTE KENTİDİR.

BU DAR BOĞAZ-DAN GEÇECE-ĞİZ. HERHANGİ BİR ENGEL GÖRÜNMÜYOR ŞİMDİLİK....

BU DAĞ BAŞINDA KARŞIDAN BİR ARACIN GELMESİ NE SANSSIZLIK OLUR!

AY, AY, AY! O ŞANSSIZLIK DA BİZİ BULUR!

İHTİYAR, RİCA ETSEM DE BİZİM KER-VANA BİR YOL VERSEN? TRAFİK YASASI-NA GÖRE DAHA AĞIR ARAÇLARA YOL VERİLMESİ GEREKİR.

DÜNYADA OLMAZ! SİZ BANA YOL VERİN!

GÜZEL! ÇOCUKLAR ŞU ARABAYI SÖKÜN!

NE? NASIL?

BUNA HAKKINIZ YOK! DURUN!

YARDIM EDİN DE SU KATILARI TAŞI-YALIM!

BİRKAÇ DAKİKA SONRA...

KERVAN YÜRÜ! HEL! BABA!

?

ŞU ANDA KAFADERİSİ YÜZEN SİYUCARIN BÖLGESİNDEYİZ. GÖZÜNÜZÜ DÖRT AÇIN!
BEN HİÇBİR ŞEYDEN KORKMAM!
RED KIT, DERE KENARINDAN DUMAN İŞARETLERİ GELİYOR!.
BEN GİDİP BAKAYIM! SİZ DE SAVAŞA HAZIRLANIN!
BU YANAN BİR KULÜBE!
ACABA KURTULAN VAR MI?
APTAL HERİF!
İSTEYEREK YAPMADIM Kİ!
?
KULÜBENİZİ SİYU'LAR MI YAKTI?
YOK CANIM / BU APTAL ŞİŞ KEBAP YAPALIM, DİYE TUTTURDU
SABAH AKŞAM FASULYE YEMEKTEN BIKMIŞTIM.
MADEM HİÇBİR ŞEYİNİZ KALMADI, NEDEN SİZ DE GELİP KERVANLA KALİFORNİYA'YA GELMİYORSUNUZ?
KALİFORNİYA MI? NEDEN OLMASIN? BELKİ ORADA ALTIN BULURUZ.
BURADA ÇOK BULDUK DA!
VOUUUM
KERVANDA PATLAMA OLDU GALİBA!
YOK'SA ORADA DA ŞİŞKEBAP Mİ YAPIYORLAR!?

SİZİ BEKLERKEN SİLÂH VE CEPHANE ARABAMIZDA PATLAMA OLDU!
BESBELİ BU DA SABOTAJ! ARAMIZDA BİR HAİN OLDUĞU AÇIK!
GİDİP, SAĞLAM KALAN SİLÂH VAR MI BAKAYIM.
AZ SONRA..
PEK BİR ŞEY KALMAMIŞ. TAM DA SİYU BÖLGESİNE GİRECEKKEN NE YAPACAĞIZ?
DEVAM EDECEĞİZ TABİİ!
CENAZECİ BU İKİ ALTIN ARAYICISINI ARABANA ALIR MISIN?
İKİ KİŞİ BİRDEN HİÇ TAŞIMADIM AMA NEYSE...
77A
KERVAN YOLA ÇIKTI AMA...
DUUR!
BU IRMAĞI GEÇEMEZSİNİZ! ÖBÜR KIYI SİYU BÖLGESİ. SİYULAR SAVAŞ HAZIRLIĞI İÇİNDE!
ONLAR İÇİN ÜZÜLDÜM, ÇÜNKÜ BİZ GEÇECEĞİZ!
ÖLÜLERİNİZ İÇİN ŞİMDİDEN MATEM BORUSU ÇALDIRABİLİRİM ÖYLEYSE!
NE NAZİK İNSANLAR, AMA BİRAZ AYIP OLMUYOR MU?
AH! BU MÜZİĞİ NE KADAR ÖZLEMİŞİM!
TARIII TARARA TARIII!
78

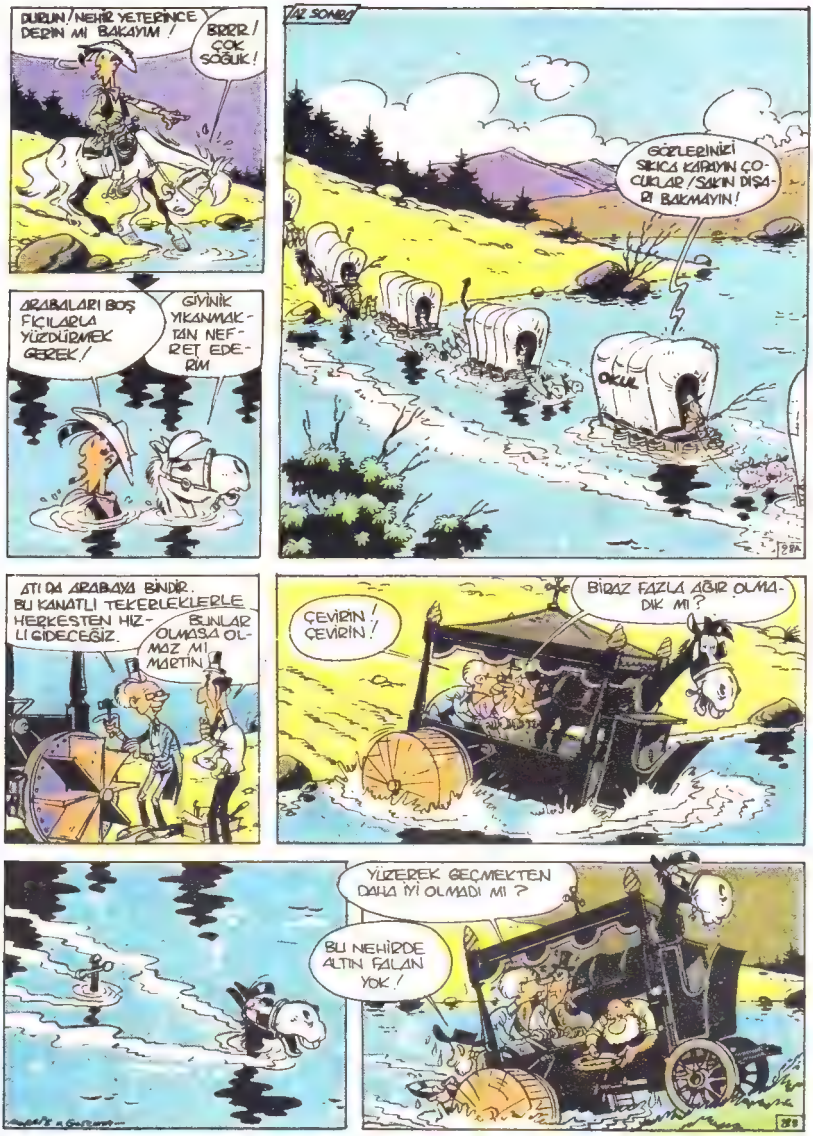
DURUN! NEHİR YETERİNCE DERİN Mİ BAKAYIM!
BRRRR! ÇOK SOĞUK!
ARABALARI BOŞ FIÇILARLA YÜZDÜRMEK GEREK!
GİYİNİK YIKANMAKTAN NEFRET EDERİM
SON
GÖZLERİNİZİ SIKICA KAPAYIN ÇOCUKLAR! SAKIN DIŞARI BAKMAYIN!
OKUL
ATLARA ARABAYI BİNDİR. BU KANATLI TEKERLEKLERLE HERKESTEN HIZLI GİDECEĞİZ.
BUNLAR OLMASA OLMAZ MI, MARTİN?
ÇEVİRİN! ÇEVİRİN!
BİRAZ FAZLA AĞIR OLMADI MI?
YÜZEREK GEÇMEKTEN DAHA İYİ OLMADI MI?
BU NEHİRDE ALTIN FALAN YOK!

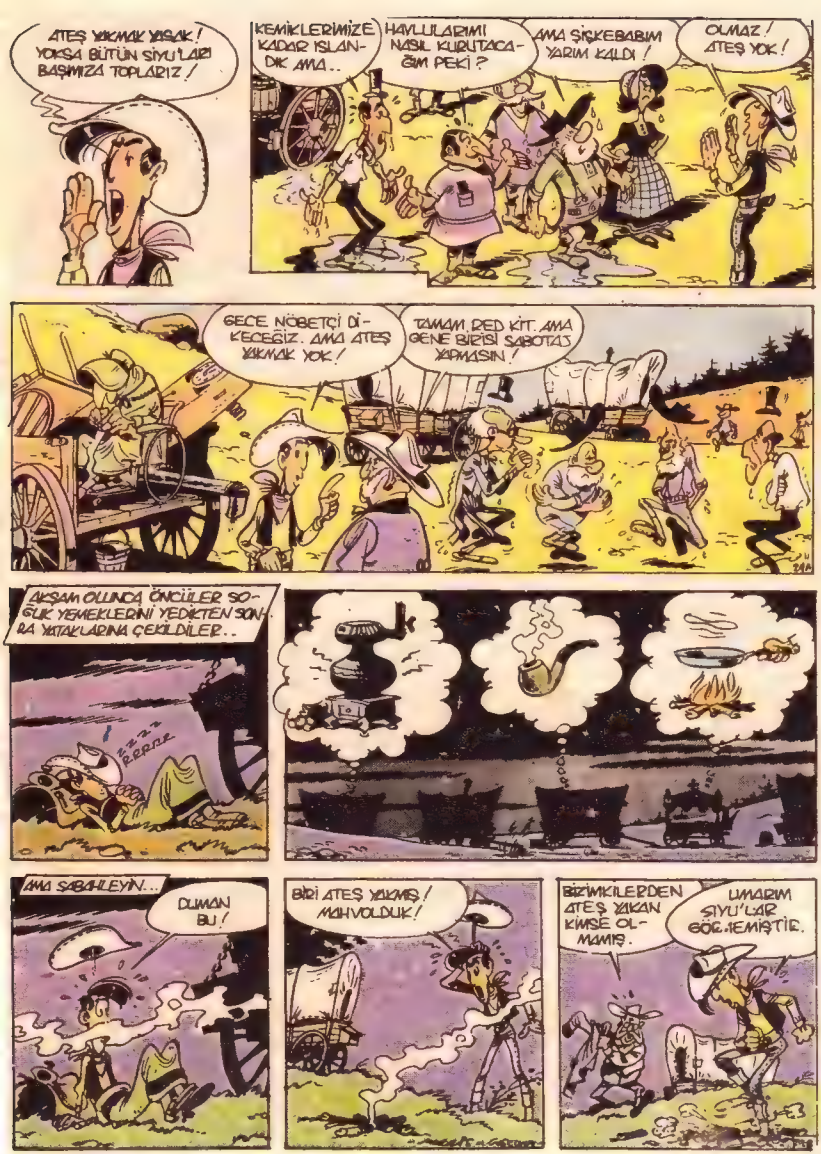
ATEŞ YAKMAK YASAK! YOKSA BÜTÜN SİYU'LARI BAŞIMIZA TOPLARIZ!
KEMİKLERİMİZE KADAR ISLANDIK AMA..
HAVLULARIMI NASIL KURUTACAĞIM PEKİ?
AMA ŞİŞKEBABIM YARIM KALDI!
OLMAZ! ATEŞ YOK!
GECE NÖBETÇİ DİKECEĞİZ. AMA ATEŞ YAKMAK YOK!
TAMAM, RED KİT. AMA GENE BİRİSİ SABOTAJ YAPMASIN!
AKŞAM OLUNCA ÖNCÜLER SOĞUK YEMEKLERİNİ YEDİKTEN SONRA YATAKLARINA ÇEKİLDİLER..
ZZZZ RRRR
AMA SABAHLEYİN...
DUMAN BU!
BİRİ ATEŞ YAKMIŞ! MAHVOLDUK!
BİZİMKİLERDEN ATEŞ YAKAN KİMSE OLMAMIŞ.
UMARIM SİYU'LAR GÖRMEMİŞTİR.

NE YAZIK KI DUMAN BİR SİYU GÖRÇÜSÜ TARAFINDAN GÖRÜLDÜ..
UGH!
KAHROLASICA ODUN ISLANMIŞ!
UZAKTA...
NEDİR BU?
UFUKTA DUMAN İŞARETLERİ VAR ŞEF!
BEN DE UFUKTA DUMAN İŞARETLERİ OLDUĞUNU GÖRÜYORUM, SERSEM! NE DEMEK İSTİYOR?
UFUKTA DUMAN İŞARETLERİ VAR!
SEN KAFANA BALTA YEMEK Mİ İSTİYORSUN?
UFUKTAKİ DUMAN İŞARETLERİ, UFUKTA DUMAN İŞARETLERİ VAR DİYORSA BENİM NE SUÇUM VAR BUNDA?..
DAVULLAR ÇALSIN! SAVAŞÇILAR HEMEN TOPLANSIN!
BOM BOM BOM BOM
SAVAŞ MI VAR?
BOM BOM BOM BOM!
İNEKKAFA! GİT ŞU DUMAN İŞARETLERİNİ ARAŞTIRIP GEL!
UGH!
O SIRADA...
BENİMLE GEL'? ÇEVREDE SİYU OLUP OLMADIĞINI ARAŞTIRMAMA YARDIM EDER MİSİN BARON?

İNEKKAFA YÜKSEK BİR KAYALIĞA ÇIKIP HEYKEL GİBİ DURDU.
ANCAK ÇOK GEÇMEDEN GÖRÜLDÜ...
?!
SİYU GÖZCÜLERİNİN BİR ÖZELLİĞİDE KIPIRDAMADAN DURABİLMELERİYDİ...
ÖYLE Kİ SAATLERCE GÖZLERİNİ BİLE KIRPMAYABİLİRLERDİ.
BİRİNE Mİ BAKIYORDUN CANIM ?
?!?
PAN!
PAN!
CLAC!
AFERİN BARROW !

HEY, BAKIN / RED-KİT VE BARROW, BİR KIZILDERİLİ YAKALAMIŞLAR!
SÖYLE, KABİLE NEREDE? KAÇ SAVAŞÇI VAR?
CEVAP VERMİYOR!
BELKİ DE DİLİMİZİ ANLAMIYOR!
BİRAZ SONRA...
???
CEVAP VERMEDİ, AMA SANIRIM ANLADI. RENGİ BİR ANDA KOYU KIRMIZI OLDU.
ONU REHİN OLARAK TUTUP SİYU BÖLGESİNDEN GEÇTİKTEN SONRA DA SERBEST BIRAKIRIZ.
SEN KEYFİNE BAK, RED! BU GECE NÖBETİ BEN TUTACAĞIM.
PEKALÂ BAY BOSTON!
YENİ BİR GECE BAŞLARKEN ATEŞ YASAĞI SÜRÜYORDU...
BU DA NE?
ŞİŞKEBABİN, YERİNE ET SUYU!
TAÇATAÇ TAÇATAÇ TAÇATAÇ
BİR AT SESİ!
BAY BOSTON!

GÖZÜM YERİNİN ÜZERİNDEYKEN BİRİSİ ARKADAN KAFAMA VURDU..
BİRİ YERLİYİ SERBEST BIRAKIP ONA ATTA VERMİŞ ANLAŞILAN!
İZLEYELİM Mİ?
ÇOK GEÇ! HEMEN YOLA ÇIKMALIYIZ. YERLİ KABİLESİNE HABER VERMEDEN SİYU BÖLGESİNDEN ÇIKMALIYIZ!
HAYVANLARI TOPLAYIN! HANGİSİ OLURSA OLSUN! ÇABUK!
KARANLIKTA TOPLANAN HAYVANLAR..
???
BU ARADA NEKKAFA, HABERİNİ İŞARETLERLE İLETMEYE ÇALIŞIYORDU...
DEMEK EŞYAYLA DOLU 20 ARABA HA?
BUNU ANLAMADIM. NE DEMEK O?
BURNUM KAŞINDI DA ŞEF!
BÜYÜK MANİTU BİZİ KORUSUN! İLERİ SAVAŞÇILAR!
HAYIR! KARŞILIK TAKMAYACAĞIM!
YETER BE NEKKAFA! YİRMİNCİ KEZ AYNI ŞEYİ ANLATIYORSUN

İLERDE TOZ BULUTU VAR!

SİYOUX! ÇABUK ÇEMBER YAPIN! KADINLAR, ÇOCUKLAR VE HAYVANLARI ORTAYA GETİRİN

EMİN OLMADAN SAKIN ATEŞ ETMEYİN, CEPHANEMİZ AZ!

ARTIK ATEŞ YAKABİLİR MİYİZ?

HER ZAMANKİ MANEVRAYI MI YAPACAĞIZ ŞEF? ÇEVRELERİNDE DOLAŞIP ATEŞ Mİ EDECEĞİZ?

EVET, KUŞATIP ONLARI BASTIRACAĞIZ!

VE SAVAŞ BAŞLADI...

ÇORBA HAZIR!

SOFRAYA!

SOĞUYACAK AMA!

YEMEK PİŞTİ!

SOLUKYÜZLÜLERİN YEMEKLERİ KARNIMIZI ACIKTIRDI ŞEF!

SOFRAYA!

EVET, ARA VERİP BİR ŞEYLER YİYELİM!

BÖYLE SAVAŞA CAN KURBAN!

SANA YEMEK OLSUN DA NE OLURSA OLSUN!

BİRAZ DA PELİKAN RİCA ETSEM?

EVET, TAMAMDIR! ŞİMDİ HERKES ATLARA!

BU ACELE NEDEN ŞEF? BİRAZ KESTİRSEK FENA MI OLUR?
UGH! HİÇ DE FENA FİKİR DEĞİL!

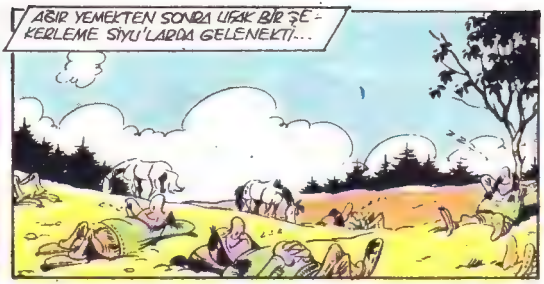
AĞIR YEMEKTEN SONRA UFAK BİR ŞEKERLEME SİYU'LARDA GELENEKTİ...

N'APIYOR BUNLAR?
BİZDEN VAZGEÇTİLER GALİBA!
HİÇ BÖYLE ŞEY DE GÖRMEDİM

ÖYLEYSE ONLARA BİR SÜRPRİZ YAPALIM. ATLARI ARABALARA KOŞUN. VE BENİ İZLEYİN. GELENEKLERİ DEĞİŞTİRELİM...

AZ SONRA...
BÜYÜK ŞEF UYIN / INANILMAZ GÖRÜLMEMİŞ ŞEYLER OLUYOR /
NE?

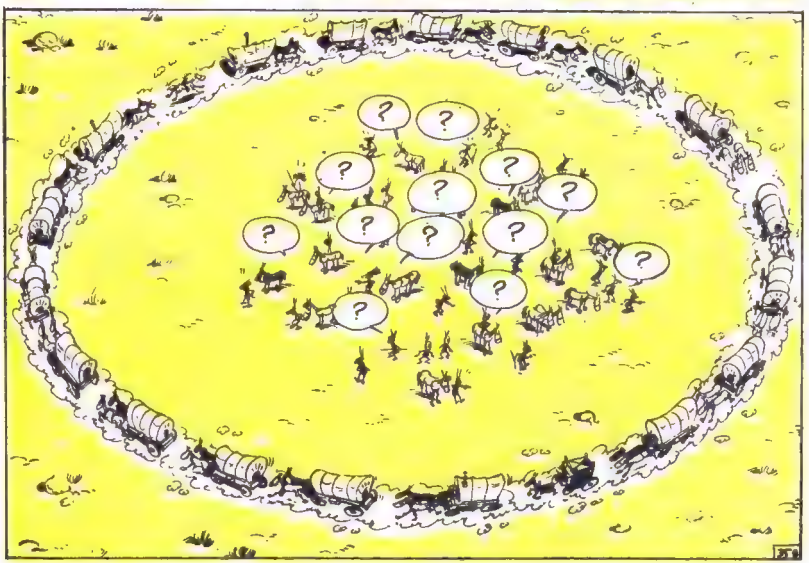

DURUN! KONUŞMAK İSTİYORUM!
DURALIM / BAKALIM NE İSTİYOR!
UGH!
İYİYİM! YA SEN?
SOLUKYÜZLÜLER SAVAŞ YASALARINI ÇİĞNİYOR. DIŞ ÇEMBERDE DÖNMESİ GEREKEN BİZİZ. SİZ DEĞİL. YOKSA İŞİN İÇİNDEN ÇIKAMAYIZ!
KIZILDERİLİ DOSTUM HAKLI. BEN DE ONA HERŞEYİ UNUTUP YOLUMUZA DEVAM ETMEK İÇİN İZİN VERMESİNİ ÖNERİYORUM..
SİZİ KAFA DERİSİ ALMADAN BIRAKMAYIZ!
BU SORUNU ÇÖZMEK İÇİN TEKE TEK DÖVÜŞMEYE NE DERSİN?
TEKE TEK Mİ? BU GELENEKLERE UYGUN İŞTE. OLUR.
İNEKKAFA'NIN SOLUKYÜZLÜYLE GÖRÜLECEK HESABI VAR. BIRAK DA ONUNLA DÖVÜŞSÜN!
DÖVÜŞ ÇIPLAK ELLE VE SİLAHSIZ OLACAK!
UMARIM RED KIT NE YAPTIĞINI BİLİYORDUR. PERUK DA OLSA KEPEK DE OLSA BEN KAFA DERİMDEN MEMNUNUM.
DÖVÜŞ UZUN SÜREBİLİR ÇÜNKÜ İNEKKAFA...
KLOPS!
HEP AYNI ŞEY / SİZ AYAK DANSINI BECEREMİYORSUNUZ
HURRA!
YAŞA RED KIT!

!
ONU BÖYLE AYILTAMAZSIN BÜYÜK ŞEF!
PEZİL OLDUK! KAFA DERİSİ ALAMADIK UHU, UHU!
EĞER SAVAŞ BALTALARINIZI TÜMÜYLE BIRAKMAYA SÖZ VERİRSENİZ, BU SORUNU HALLEDEBİLİRİZ..
SÖZ VERİYORUM!
İYİ, BİRAZ BEKLEYİN!
PERUK VE POSTİŞ KOLEKSİYONUMUN TAMAMINI Mİ İSTİYORSUN YANİ?
SİYU'LARDAN KURTULMAMIZIN TEK YOLU BU!
SİZE YETERLİ KAFADERİSİ VERECEĞİZ!
EĞER, BU DOĞRUYSA SİYU'LAR SAVAŞ BALTALARINI GÖMECEKLER!
BU KADAR ÇOK KAFADERİSİ TOPLADIĞINA GÖRE, SEN DE SİYU KANI DOLAŞIYOR OLMALI!
BEN GENÇKEN ARAÇİ SAÇ MODASI ÇOK YAYGINDI, ONDAN BİRİKTİRDİM.
YOL AÇILDI! İLERİİ!
SUZANNA...
BAYLAR LÜTFEN... ARABANIN CİDDİYETİNİ BOZUYORSUNUZ

DURUN! ÇEMBER YAPIN! BURADA KONAKLAYACAĞIZ!
HAYVANLARI ÇAYIRA SALDIK RED!
BORAZANCI NÖBETE KALSIN / BU GECE DE BİR ŞEYLER OLSUN İSTEMİYORUM.
DAHA BAŞIMIZA NE GELEBİLİR Kİ?
BİLMEM. AMA BU KERVANDA BİR HAİN VAR. BEN DE ONU BULACAĞIM.
GECE YARISI...
DAN! DAN!
???
DAN! DAN!
ANNE!
BİRİ HAYVANLARI ÜRKÜTTÜ! CANIMI ZOR KURTARDIM!
ONLARI YAKALAMALIYIZ! YOKSA İŞİMİZ BİTİKTİR!
AZ İLERİDE.
A-Hİ!
İYİ GECELER! PEDRO!
MÖÖ... AHİİ MÖÖÖ!
KARAMBA NE OLUYOR?
A-AHİİ!
???

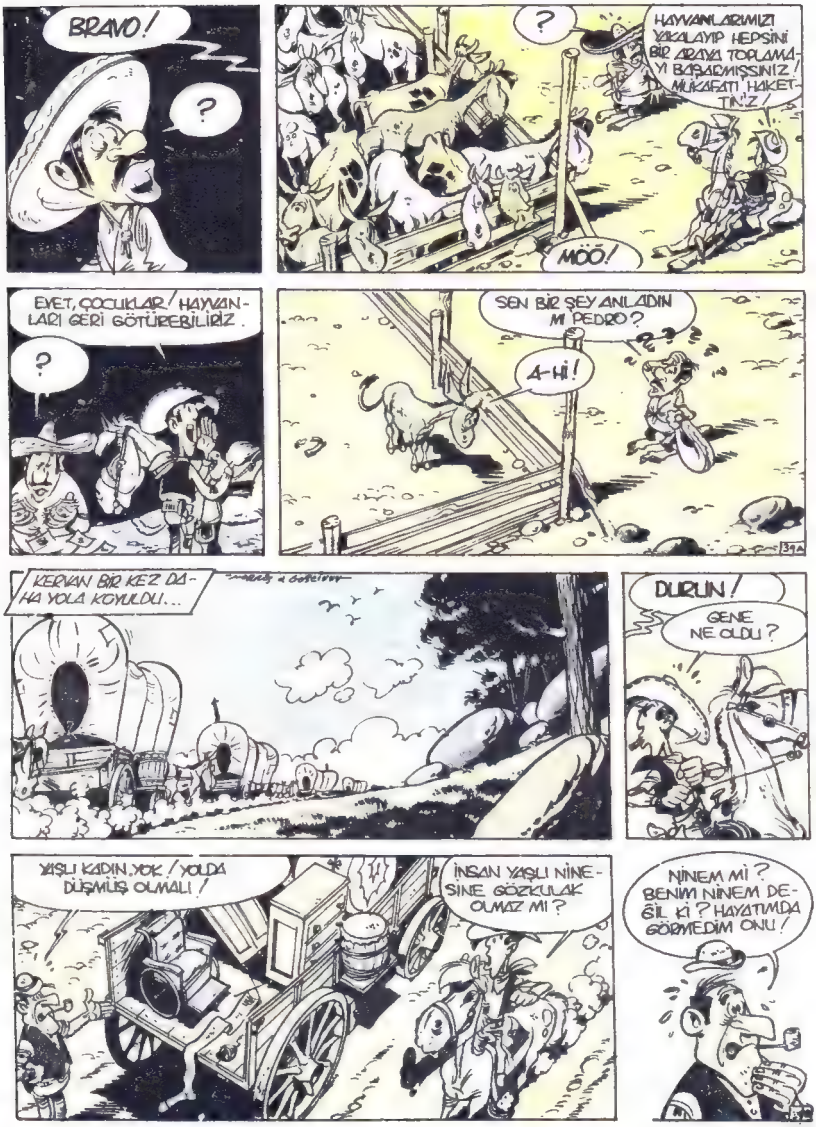
BRAVO!
?
?
HAYVANLARIMIZI YAKALAYIP HEPSİNİ BİR ARAYA TOPLAMAYI BAŞARMIŞSINIZ! MUKAFATI HAKETTİNİZ!
MÖÖ!
EVET, ÇOCUKLAR! HAYVANLARI GERİ GÖTÜREBİLİRİZ.
?
SEN BİR ŞEY ANLADIN MI PEDRO?
A-Hİ!
KERVAN BİR KEZ DAHA YOLA KOYULDU...
DURUN!
GENE NE OLDU?
YAŞLI KADIN, YOK! YOLDA DÜŞMÜŞ OLMALI!
İNSAN YAŞLI NİNESİNE GÖZKULAK OLMAZ MI?
NİNEM Mİ? BENİM NİNEM DEĞİL Kİ? HAYATIMDA GÖRMEDİM ONU!

ARABANIZDA OTURAN KADINI TANIMIYOR MUYDUN YANİ ?
TAHTALIKÖY'DEN YANİ SİZİN KLAVUZLUĞUNUZ BAŞLADIĞINDAN BERİ ARABADA O... BANA PARA KARŞILIĞI YOLCULUK YAPMAK İSTEDİĞİNİ SÖYLEDİ. HEPSİ BU..
KERVANDAKİ HAİNİ SONUNDA BULDUK. DEMEK Kİ, TÜM SABOTAJLARI YAPAN OYMUŞ /
YOK CANIM / O YAŞLI SAKAT KADIN MI ?
BELKİ DE SANDIĞINIZ GİBİ YAŞLI VE SAKAT DEĞİLDİ, KİMBİLİR ?
FRANK MALONE / EVET TA KENDİSİ / BENİM / RED KİT KARAVANDAKİ YERİMİ ALINCA, İNTİKAMIMI KALİFORNİYA' YA KADAR YOLDA HER ŞEYİ SABOTE ETMEKLE ALMAYA YEMİN ETMİŞTİM.
40A
KERVAN BELKİ YERİNE VARACAK, AMA, RED KİT ASLA /
ONU GEBERTECEĞİM /
BURADAN GEÇMELERİ BEKLEMEKTEN BAŞKA YAPACAK BİR ŞEY YOK /
YALNIZ GİTME, RED KİT /
SANIRIM, FRANK BENİ YALNIZ BIRAKMAYACAK, MUTLAKA BEKLEYECEKTİR SİZ YOLA DEVAM EDİN. ZATEN KALİFORNİYA' YA GELDİK SAYILIR /
BAYLAR, ARABAYI BOŞALTIN, İLK MÜŞTERİM UFUKTA GÖRÜNECEK GİBİ GELİYOR BANA /

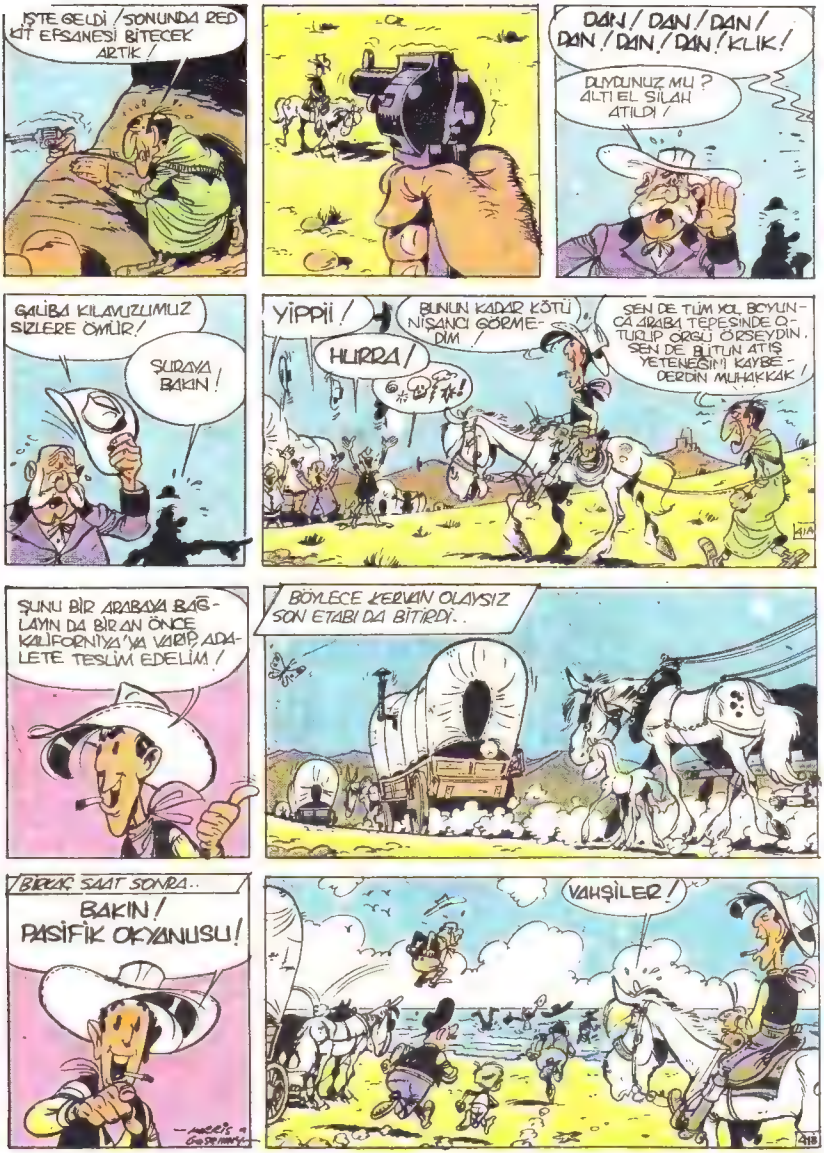
İŞTE GELDİ / SONUNDA BEDİT EFSANESİ BİTECEK ARTIK /
DAN / DAN / DAN / DAN / DAN / DAN / KLIK!
DUYDUNUZ MU ? ALTI EL SİLAH ATILDI /
GALİBA KILAVUZLUMUZ SİZLERE ÖMÜR!
ŞURAYA BAKIN!
YİPPİİ /
BUNUN KADAR KÖTÜ NİŞANCI GÖRMEDİM /
HURRA /
SEN DE TÜM KOL BÖYUNCA ARABA TEPESİNDE OTURUP ORGU ÖRSEYDİN. SEN DE BİTTİN ATIŞ YETENEĞİNİ KAYBEDERDİN MUHAKKAK /
ŞUNU BİR ARABAYA BAĞLAYIN DA BİR AN ÖNCE KALİFORNİYA'YA VARIP ADALETE TESLİM EDELİM /
BÖYLECE KERVAN OLAYSIZ SON ETABI DA BİTİRDİ..
BİRKAÇ SAAT SONRA..
BAKIN / PASİFİK OKYANUSU!
VAHŞİLER!

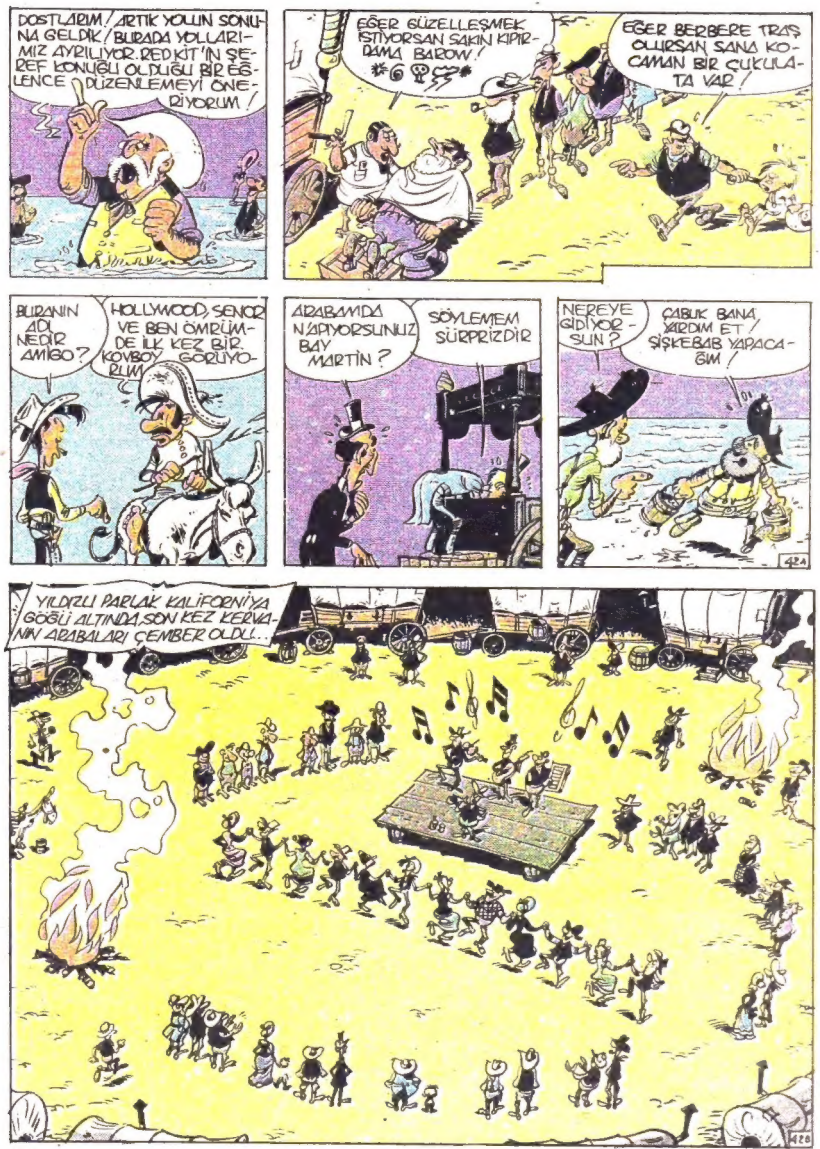
DOSTLARIM! ARTIK YOLUN SONUNA GELDİK! BURADA YOLLARIMIZ AYRILIYOR. RED KIT'İN ŞEREF KONUĞU OLDUĞU BİR EĞLENCE DÜZENLEMEYİ ÖNERİYORUM!
EĞER GÜZELLEŞMEK İSTİYORSAN SAKIN KIPIRDAMA BARROW!
EĞER BERBERE TRAŞ OLURSAN SANA KOCAMAN BİR ÇUKULATA VAR!
BURANIN ADI NEDİR AMİGO?
HOLLYWOOD, SENYOR VE BEN ÖMRÜMDE İLK KEZ BİR KOVBOY GÖRÜYORUM
ARABAMDA NE YAPIYORSUNUZ BAY MARTİN?
SÖYLEMEM SÜRPRİZDİR
NEREYE GİDİYORSUN?
ÇABUK BANA YARDIM ET ŞİŞKEBAP YAPACAĞIM!
YILDIZLI PARLAK KALİFORNİYA GÖĞÜ ALTINDA SON KEZ KERVANIN ARABALARI ÇEMBER OLDU..

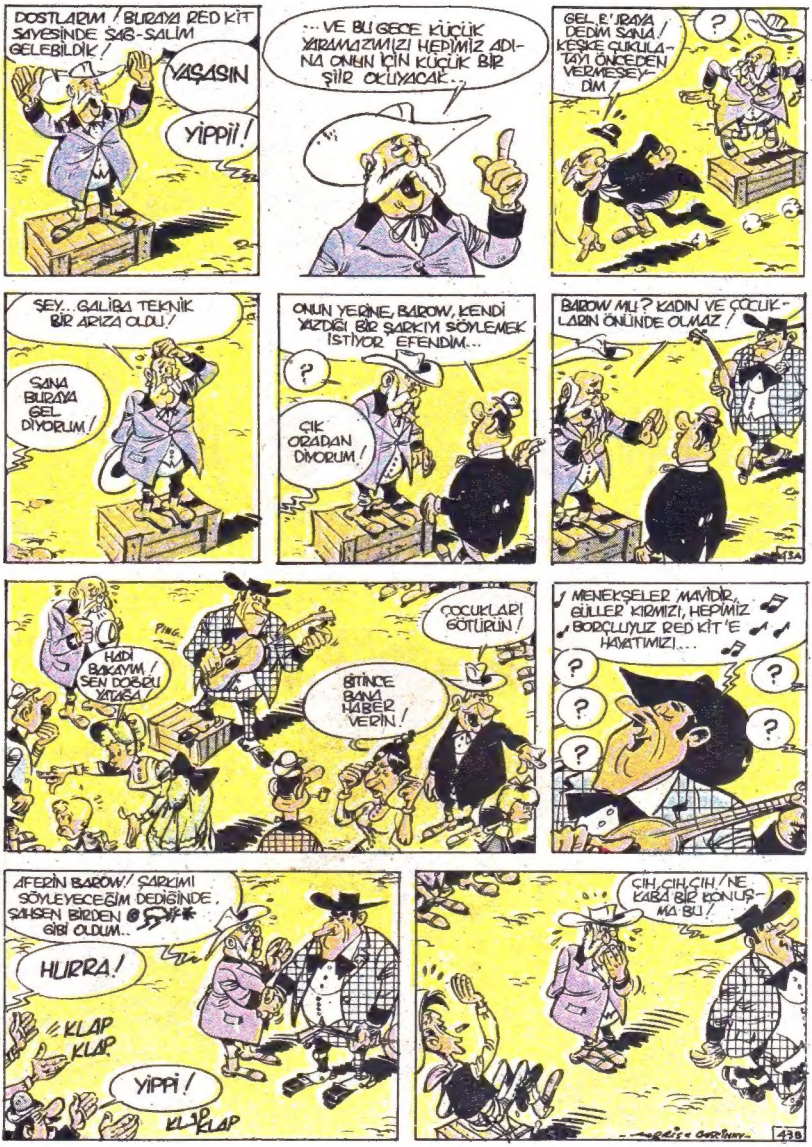
DOSTLARIM / BURAYA RED KİT SAYESİNDE SAĞ-SALİM GELEBİLDİK /
YAŞASIN
YİPPİ!
... VE BU GECE KÜÇÜK YARIMADAMIZI HEPİMİZ ADINA ONUN İÇİN KÜÇÜK BİR ŞİİR OKUYACAĞ...
GEL BURAYA DEDİM SANA / KEŞKE ÇUKULATAYI ÖNCEDEN VERMESEYDİM /
?
ŞEY... GALİBA TEKNİK BİR ARIZA OLDU /
SANA BURAYA GEL DİYORUM /
ONUN YERİNE, BARROW, KENDİ YAZDIĞI BİR ŞARKIYI SÖYLEMEK İSTİYOR EFENDİM...
?
ÇIK ORADAN DİYORUM /
BARROW MU? KADIN VE ÇOCUKLARIN ÖNÜNDE OLMAZ /
HADİ BAKAYIM / SEN DOĞRU YATAĞA /
ÇOCUKLAR! GÖTÜRÜN /
BİTİNCE BANA HABER VERİN /
MENEKŞELER MAVİDİR, GÜLLER KIRMIZI, HEPİMİZ BORÇLUYUZ RED KİT'E HAYATIMIZI...
?
AFERİN BARROW / ŞARKIMI SÖYLEYECEĞİM DEDİĞİNDE, SAHSEN BİRDEN @$%#* GİBİ OLDUM..
HURRA!
KLAP KLAP
YİPPİ!
KLAP KLAP
ÇIH, ÇIH, ÇIH / NE KABA BİR KONUŞMA BU /

BAYLAR, BAYANLAR / REDKİT'İN ONURUNA ŞİMDİ SİZE EN SON BULUŞUMU GÖSTERECEĞİM.
SANA İN AŞAĞI ORADAN, DEDİM OĞLUM /

BİR DAKİKA /
ÇEKİL KENARA / BUNA SEN DE, BAYILACAKSIN /

BLAMM!...

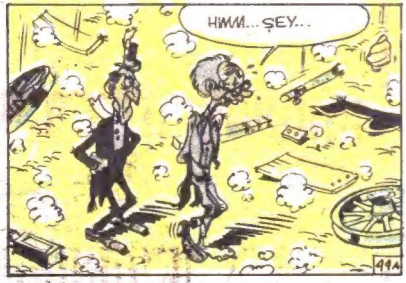
HMM... ŞEY...
494

N'APALIM, BEN DE MESLEK DEĞİŞTİRİRİM. KALİFORNİYA'NIN SAĞLIKLI HAVASINDA AÇ KALIRDIM YOKSA...

İSTERSEN SENİNLE İŞBİRLİĞİ YAPALIM MARTİN /
GÖRECEKSİN, BOMBA GİBİ BULUŞLAR YAPACAĞIZ /

ŞİMDİ KADEHİMİ SEVGİLİ REDKİT....

NEREYE GİTTİ BU? BEN DE TAM ONA SERÜVEN PEŞİNDE KOŞMAYI BIRAKIP, BİZİM ARSAMIZDA ÇİFTÇİLİK YAPMASINI ÖNERECEK-TİM /
OLDU BAY BOSTON. SONUNDA OĞLUMU REDKİT İÇİN ŞİİR OKUMAYA RAZI ETTİM...

♫ BEN YALNIZ BİR KOVBOYUM... BOYUM... EVİMDEN UZAKTAYIM... TAYM... TAYIM...(YANKI)... ♫
BU SERÜVENİN SONU
441

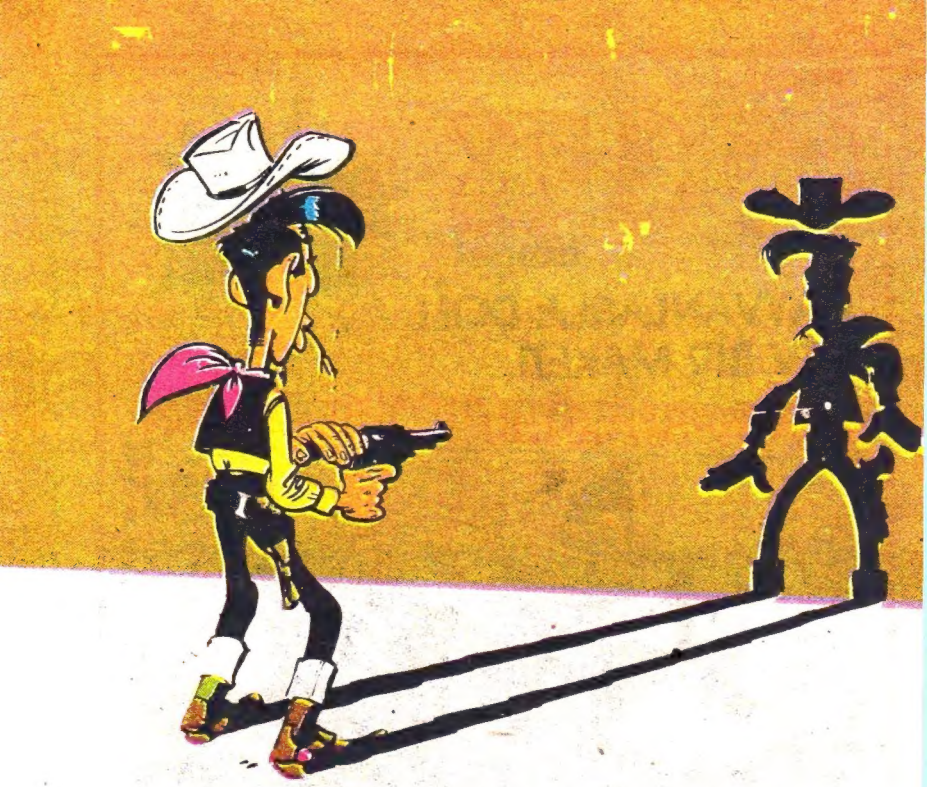

VAHŞİ BATI'NIN EN NEŞELİ KOVBOYU
RED KİT'İN
SOLUK SOLUĞA OKUYACAĞINIZ
SERÜVENLERİ

GELECEK HAFTA

SİLAHŞÖRLER SİLAHŞÖRÜ